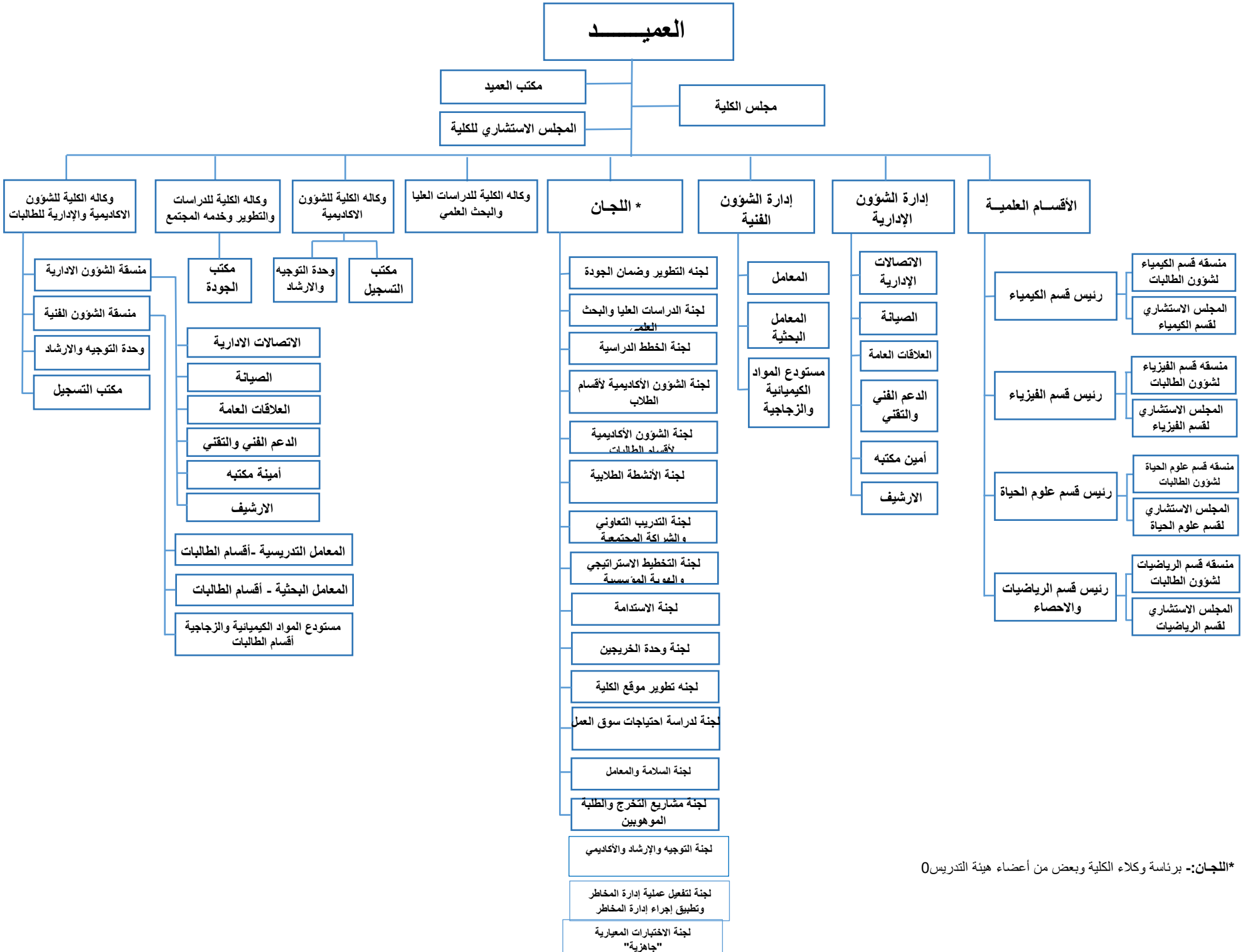

***اللجـان:-** برئاسة وكلاء الكلية وبعض من أعضاء هيئة التدريس0