



## تعليمات هامة لطلبة مقررات متطلبات الجامعة

السلام عليكم ورحمة الله وبركاته، عمادة التعلم الإلكتروني والتعليم عن بعد بجامعة الملك فيصل ترحب بكم وتتمنى لكم التوفيق والنجاح، ويسرنا تقديم مجموعة من التعليمات الهامة والخاصة بأداء الاختبار.

هذه التعليمات هامة جداً للطلبة ، لذا يجب قراءتها بعناية والإقرار على ذلك.

### تعليمات للطلاب / للطالبات بعد استلامهم كتيبات الأسئلة

1- يجب التأكد من حصولك على كتيب الأسئلة الخاصة بالمقرر المسجل في جدول الاختبار.

2- التأكد من أن رمز نموذج الاختبار المدون على كلا وجهي ورقة الإجابة في أعلى الصفحة جهة اليسار (الصفحة رقم 1) وفي أعلى الصفحة جهة اليمين (الصفحة رقم 2)، هو نفسه المدون على كتيب الأسئلة، وسوف يتحمل الطالب المسؤولية المترتبة على اختلاف النماذج.

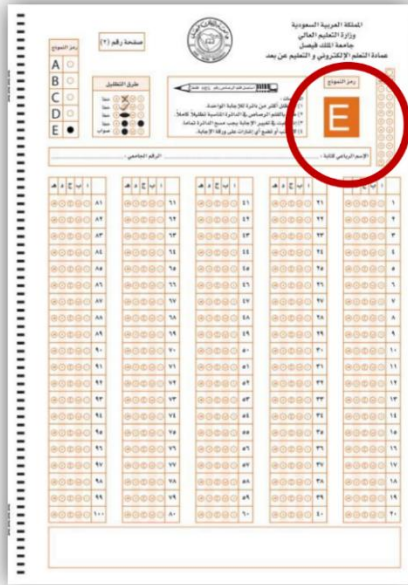

1

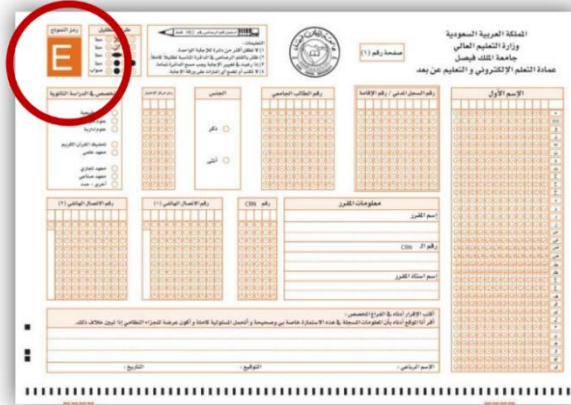

2

3- التأكد من التعامل مع ورقة الإجابة بحرص وعدم تعريضها للثني.

4- تتكون ورقة الإجابة من صفحتين في ورقة واحدة: في الصفحة رقم (1) معلومات وبيانات الطالب، وفي الصفحة رقم (2) مكان الإجابة عن الأسئلة، يجب على الطالب تعبئة البيانات المطلوبة على ورقة الإجابة بدقة وبشكل كامل وسوف يتحمل الطالب مسؤولية نقص أو الخطأ في البيانات.



### ضوابط للطلاب / للطالبات قبل توزيع أوراق الإجابة وكتيبات الأسئلة

- 1- التأكد من إحضار إثبات الهوية الشخصية  
(بطاقة الأحوال / الإقامة لغير السعوديين / رخصة القيادة / جواز السفر / البطاقة الجامعية).
- 2- التأكد من الجلوس في المكان المخصص لاختبار المقرر.  
**ملاحظة:** يمكن للطلبة طلب المساعدة في هذا الأمر من مشرف القاعة.
- 3- يجب على الطلبة الاستماع والتفكير بجميع التعليمات التي تصدر من مشرف القاعة.
- 4- وضع جميع الجوالات والساعات والأجهزة الذكية في الأكياس البلاستيكية التي سيتم توزيعها على الطلبة من قبل مراقب الاختبار، علماً بأن استخدام الجوال والساعات والأجهزة الذكية تحت أي حجة، يعتبر مخالفاً لتعليمات الاختبار وسوف تقيد كحالة غش.
- 5- الالتزام بالأنظمة والتعليمات الخاصة بحسن سير عملية الاختبارات وتسهيل مهمة فرق العمل بمراكز الاختبارات لتطبيق إجراء الكشف عن الأجهزة الإلكترونية.
- 6- لا يجوز للطلاب / الطالبة مغادرة القاعة أو تغيير مكان الجلوس دون موافقة المراقب وعدم الالتزام بذلك يعتبر إخلالاً بتعليمات الاختبار.
- 7- يمنع اصطحاب الكتب والمذكرات داخل القاعة، ما عدا أوراق إثبات الشخصية.
- 8- لا يسمح للطلبة بدخول الاختبار بعد مضي نصف ساعة ولا يسمح للطلبة بالخروج من الاختبار قبل مضي نصف ساعة من بدايته.
- 9- يجب التقيد التام برصد جميع الإجابات في ورقة الإجابة الإلكترونية وسوف يتحمل الطالب المسؤولية كاملة وسوف ترصد للطلاب درجة الإجابات الموجودة في ورقة الإجابة الإلكترونية فقط.

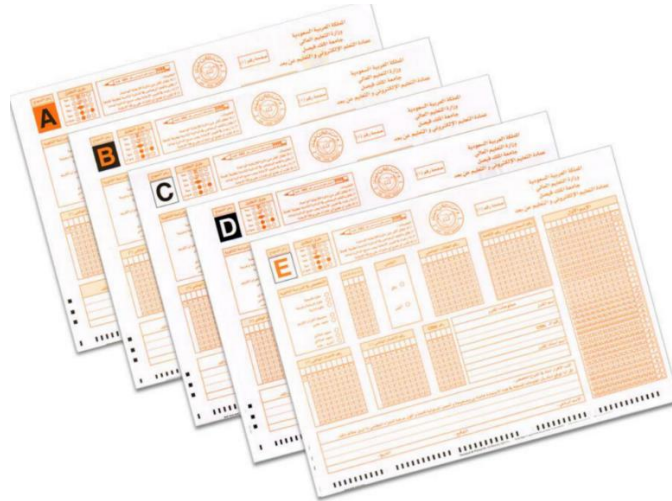





3- اكتب رقمك الجامعي في الخانات المخصصة لذلك(وخانات) وذلك من اليسار إلى اليمين، ثم ظلل الدائرة المقابلة لكل رقم في العمود الذي تحته.

رقم الطالب الجامعي									
٢	١	١	١	١	١	٩	١	٨	
<input type="radio"/>	<input type="radio"/>	<input type="radio"/>	<input type="radio"/>	<input type="radio"/>	<input type="radio"/>	<input type="radio"/>	<input type="radio"/>	<input type="radio"/>	<input type="radio"/>
<input type="radio"/>	<input checked="" type="radio"/>	<input checked="" type="radio"/>	<input checked="" type="radio"/>	<input checked="" type="radio"/>	<input checked="" type="radio"/>	<input checked="" type="radio"/>	<input type="radio"/>	<input checked="" type="radio"/>	<input type="radio"/>
<input checked="" type="radio"/>	<input type="radio"/>	<input type="radio"/>	<input type="radio"/>	<input type="radio"/>	<input type="radio"/>	<input type="radio"/>	<input type="radio"/>	<input type="radio"/>	<input type="radio"/>
<input type="radio"/>	<input type="radio"/>	<input type="radio"/>	<input type="radio"/>	<input type="radio"/>	<input type="radio"/>	<input type="radio"/>	<input type="radio"/>	<input type="radio"/>	<input type="radio"/>
<input type="radio"/>	<input type="radio"/>	<input type="radio"/>	<input type="radio"/>	<input type="radio"/>	<input type="radio"/>	<input type="radio"/>	<input type="radio"/>	<input type="radio"/>	<input type="radio"/>
<input type="radio"/>	<input type="radio"/>	<input type="radio"/>	<input type="radio"/>	<input type="radio"/>	<input type="radio"/>	<input type="radio"/>	<input type="radio"/>	<input type="radio"/>	<input type="radio"/>
<input type="radio"/>	<input type="radio"/>	<input type="radio"/>	<input type="radio"/>	<input type="radio"/>	<input type="radio"/>	<input type="radio"/>	<input type="radio"/>	<input type="radio"/>	<input type="radio"/>
<input type="radio"/>	<input type="radio"/>	<input type="radio"/>	<input type="radio"/>	<input type="radio"/>	<input type="radio"/>	<input type="radio"/>	<input type="radio"/>	<input type="radio"/>	<input type="radio"/>
<input type="radio"/>	<input type="radio"/>	<input type="radio"/>	<input type="radio"/>	<input type="radio"/>	<input type="radio"/>	<input type="radio"/>	<input type="radio"/>	<input type="radio"/>	<input type="radio"/>
<input type="radio"/>	<input type="radio"/>	<input type="radio"/>	<input type="radio"/>	<input type="radio"/>	<input type="radio"/>	<input type="radio"/>	<input type="radio"/>	<input type="radio"/>	<input type="radio"/>
<input type="radio"/>	<input type="radio"/>	<input type="radio"/>	<input type="radio"/>	<input type="radio"/>	<input type="radio"/>	<input type="radio"/>	<input type="radio"/>	<input type="radio"/>	<input type="radio"/>
<input type="radio"/>	<input type="radio"/>	<input type="radio"/>	<input type="radio"/>	<input type="radio"/>	<input type="radio"/>	<input type="radio"/>	<input type="radio"/>	<input type="radio"/>	<input type="radio"/>
<input type="radio"/>	<input type="radio"/>	<input type="radio"/>	<input type="radio"/>	<input type="radio"/>	<input type="radio"/>	<input type="radio"/>	<input type="radio"/>	<input type="radio"/>	<input type="radio"/>
<input type="radio"/>	<input type="radio"/>	<input type="radio"/>	<input type="radio"/>	<input type="radio"/>	<input type="radio"/>	<input type="radio"/>	<input type="radio"/>	<input type="radio"/>	<input type="radio"/>
<input type="radio"/>	<input type="radio"/>	<input type="radio"/>	<input type="radio"/>	<input type="radio"/>	<input type="radio"/>	<input type="radio"/>	<input type="radio"/>	<input type="radio"/>	<input type="radio"/>
<input type="radio"/>	<input type="radio"/>	<input type="radio"/>	<input type="radio"/>	<input type="radio"/>	<input type="radio"/>	<input type="radio"/>	<input type="radio"/>	<input type="radio"/>	<input type="radio"/>
<input type="radio"/>	<input type="radio"/>	<input type="radio"/>	<input type="radio"/>	<input type="radio"/>	<input type="radio"/>	<input type="radio"/>	<input type="radio"/>	<input type="radio"/>	<input type="radio"/>

مثال

4- في خانة "الجنس" ظلل الدائرة المقابلة لـ (ذكر) أو (أنثى).

الجنس
ذكر <input checked="" type="radio"/>
أنثى <input type="radio"/>

مثال



من واقع ورقم الأسئلة التي تستلمها أكتب معلومات المقرر بدقة، وهي:

اسم المقرر  
الرقم المرجعي للمقرر  
اسم أستاذ المقرر  
في الخانات الموضحة.

معلومات المقرر

اسم المقرر  
رقم الـ CRN  
اسم أستاذ المقرر

مهارات التعليم والتفكير  
٣٥٢١٥

د. عبد الحميد النعيم

5- اكتب معلومات المقرر الذي تقوم بتقديم الاختبار فيه، ستجد جميع المعلومات المطلوبة لتعبئة هذا الحقل على غلاف كتيب الأسئلة، و اكتب اسم المقرر، و اكتب اسم الـ CRN، و اكتب اسم أستاذ المقرر، كما هو موجود في ورقة غلاف كتيب الأسئلة وذلك بشكل واضح.

6- في "خانة رقم الـ CRN"، اكتب رقم الـ CRN كما هو مكتوب على ورقة غلاف كتيب الأسئلة (5خانات)، اكتب هذا الرقم من اليسار إلى اليمين، ثم ظلل الدوائر المقابلة لكل خانة.

رقم الـ CRN
٢٥٢١٥
٠
١
٢
٣
٤
٥
٦
٧
٨
٩

مثال

7- قد تتصل بك جامعة الملك فيصل - عمادة التعلم الإلكتروني والتعليم عن بعد عند الحاجة لتدقق المعلومات أو إرسال نتيجتك بواسطة رسالة قصيرة عبر الجوال، لذا فإننا نرغب الحصول على رقم الهاتف الذي يمكننا من الاتصال بك. في حقل "رقم الاتصال الهاتفي" اكتب رقم هاتفك الثابت أو الجوال في الخانات المخصصة لذلك مبتدئاً من اليسار.

رقم الاتصال الهاتفي (٢)	رقم الاتصال الهاتفي (١)
٠ ٣ ٥ ٨ ٠ ١ ٨ ٠ ٥	٠ ٥ ٣ ٤ ٥ ١ ٣ ٣ ٩ ٥
٠	٠
١	١
٢	٢
٣	٣
٤	٤
٥	٥
٦	٦
٧	٧
٨	٨
٩	٩

مثال



8- كرر نفس العملية السابقة لرقم الاتصال الهاتفي الثاني.

9- اقرأ الإقرار وأكتبه في الفراغ المخصص لذلك، وكتب اسمك الرباعي ثم وقع واكتب تاريخ اليوم.

أكتب الإقرار أدناه في الفراغ المخصص :  
أقرأ الموقع أدناه بأن المعلومات المسجلة في هذه الاسمارة خاصة بي وصحيحة و أتحمّل المسؤولية كاملة و أكون عرضة للجزاء النظامي إذا تبين خلاف ذلك.

أقرأ الموقع أدناه بأن المعلومات المسجلة في هذه الاسمارة خاصة بي وصحيحة و أتحمّل المسؤولية كاملة و أكون عرضة للجزاء النظامي إذا تبين خلاف ذلك.

الإسم الرباعي: عبدالله نور أحمد حياص  
التوقيع:   
التاريخ: ١٤٣١ / ٢ / ١٣

مثال

نرجو التأكد من أن جميع الطلاب كتبوا الإقرار كاملاً بخط أيديهم.

10- تأكد من أن رمز نموذج الاختبار المطبوع في ورقة الإجابة في أعلى الصفحة جهة اليمين هو نفسه المدون على كتيب الاختبار، وإذا كان هناك اختلاف بينهم يجب التواصل مع مشرف القاعة / المراقب.

المملكة العربية السعودية  
وزارة التعليم العالي  
جامعة الملك فيصل  
عمادة التعلم الإلكتروني والتعليم عن بعد  
كلية الآداب

الاختبار النهائي  
الفصل الدراسي الثاني / العام الجامعي ١٤٣٠ / ١٤٣١ هـ

زمن الاختبار: ساعتان  
اسم المقسّم: مهارات التعليم والتفكير  
رقم الـ CRN: ٣٥٢١٥  
اسم أستاذ المقرر: د. عبد الحميد النعيم

العائلة	الأب	الأول	اسم الطالب
	الجد		
			رقم الطالب الجامعي

رمز النموذج: E

يرجى التأكد من مطابقة الرمز مع ورقة الأسئلة

هذا الرمز مظلّل مسبقاً

فضلاً تأكد من التالي:

- استخدام القلم الرصاص HB2 لفظ أثناء الإجابة.
- كتابة اسمك رباعياً ورقمك الجامعي على ورقة الأسئلة وكذلك تظليل الدوائر المغلقة لكل رقم في الخدّة المخصصة لذلك نظماً كاملاً في ورقة الإجابة الإلكترونية.
- التأكد من مطابقة رمز نموذج ورقة الأسئلة مع رمز نموذج ورقة الإجابة الإلكترونية.
- الإجابة تكون فقط على ورقة الإجابة الإلكترونية حيث في التمر سيتم تصحيحها.



المملكة العربية السعودية  
وزارة التعليم العالي  
جامعة الملك فيصل  
عمادة التعلم الإلكتروني والتعليم عن بعد

صفحة رقم (1)

المملكة العربية السعودية  
وزارة التعليم العالي  
جامعة الملك فيصل  
عمادة التعلم الإلكتروني والتعليم عن بعد

صفحة رقم (1)

إذا كانت اختيارات الاجابات تظهر باللغة الإنجليزية (A,B,C,D,E)  
فعليك اتباع التعليمات الآتية:  
إذا كانت إجابتك هي A فعليك اختيار الحرف المقابل له في الورقة وهو أ  
وإذا كانت إجابتك هي B فعليك اختيار الحرف ب  
وإذا كانت إجابتك هي C فعليك اختيار الحرف ج  
وإذا كانت إجابتك هي D فعليك اختيار الحرف د  
وإذا كانت إجابتك هي E فعليك اختيار الحرف هـ

11- اكتب اسمك الرباعي بخط واضح في الخانة المخصصة لذلك في أعلى النموذج، مع مراعاة عدم الكتابة خارج الإطار المحدد لذلك، ثم اكتب رقمك الجامعي.

مثال

الإسم الرباعي كتابة : عبدالله نور أحمد صالح ..... الرقم الجامعي : ٢١٠٠٧٣٠٠٤

12- تأكد من ان كتيب الأسئلة يحتوي على عدد الصفحات الموضحة على صفحة الغلاف (في الفقرة رقم 6 من التعليمات) ولا يوجد أي تكرار بأرقام الصفحات.