

دليل استخدام خدمة مصادر المعلومات الالكترونية

VERSION 1.0

JUNE 4, 2015

اسم الخدمة	مصادر المعلومات الالكترونية
رقم الخدمة	AC092-125
نوع الخدمة	حكومة – أفراد (G-C)
الجهة المستفيدة	الطلاب ومنسوبي الجامعة
الجهة المقدمة للخدمة	عمادة شؤون المكتبات
مستوى نضج الخدمة الحالي	إجرائية
قنوات تقديم الخدمة	من خلال الموقع الإلكتروني
رابط مباشر على الخدمة	http://www.kfu.edu.sa/ar/Deans/Library/Pages/sdl.aspx
هاتف مباشر للتواصل مع الجهة المقدمة للخدمة	013-5895938
بريد إلكتروني للدعم الفني	library@kfu.edu.sa

جدول المحتويات

المحتويات

٣	جدول المحتويات
٤	1-الخدمة في سطور
٥	٢-نموذج طلب الخدمة.
٦	٣-طريقة الدخول على النظام (Inputs).....
٩	٤-شروط ومتطلبات الحصول على الخدمة.....
١٠	٥-مسار عمل الخدمة.....
١١	٦-عرض البيانات النهائية للخدمة (Output)
١١
١١	٧-ملحوظات على الخدمة.....
١٢	٨-تسجيل الخروج من النظام.....

١- الخدمة في سطور

تتيح هذه الخدمة للطلاب ولمنسوبي الجامعة بمن فيهم أعضاء هيئة التدريس بتصفح كافة المصادر الالكترونية من موقع الانترنت للمكتبة وذلك باستخدام اسم مستخدم وكلمة مرور واحدة فقط (بيانات البريد الالكتروني الجامعي)

٢- نموذج طلب الخدمة الخدمة متاحة دون تعبئة أي نموذج.

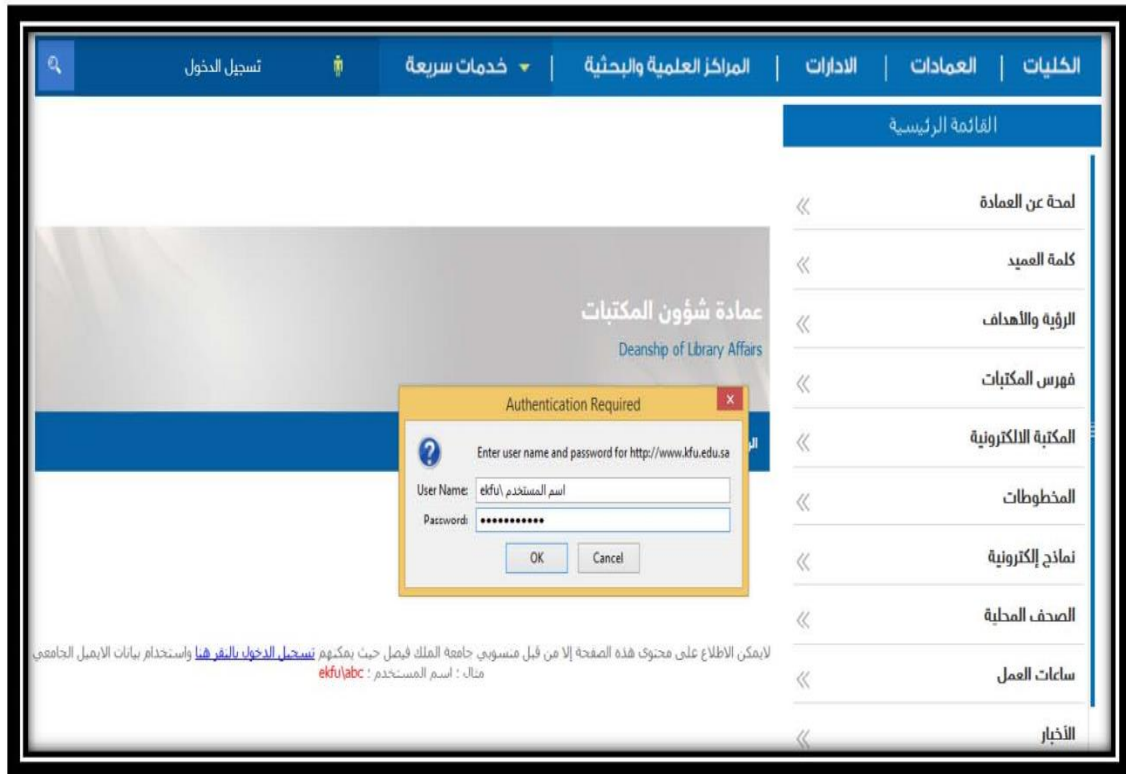

٣- طريقة الدخول على النظام (Inputs)

1- الدخول الى موقع جامعة الملك فيصل <http://www.kfu.edu.sa> ثم اختيار رابط عمادة شؤون المكتبات.

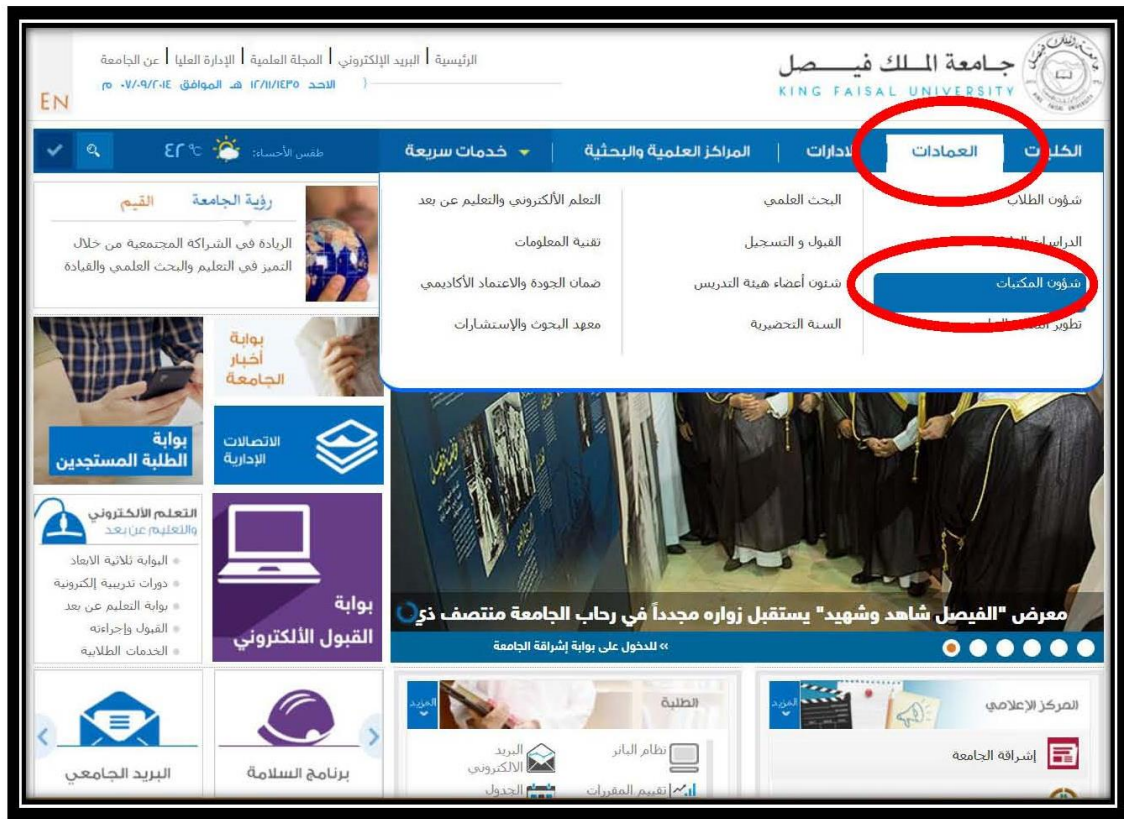

2- الضغط على رابط المكتبة الرقمية السعودية.

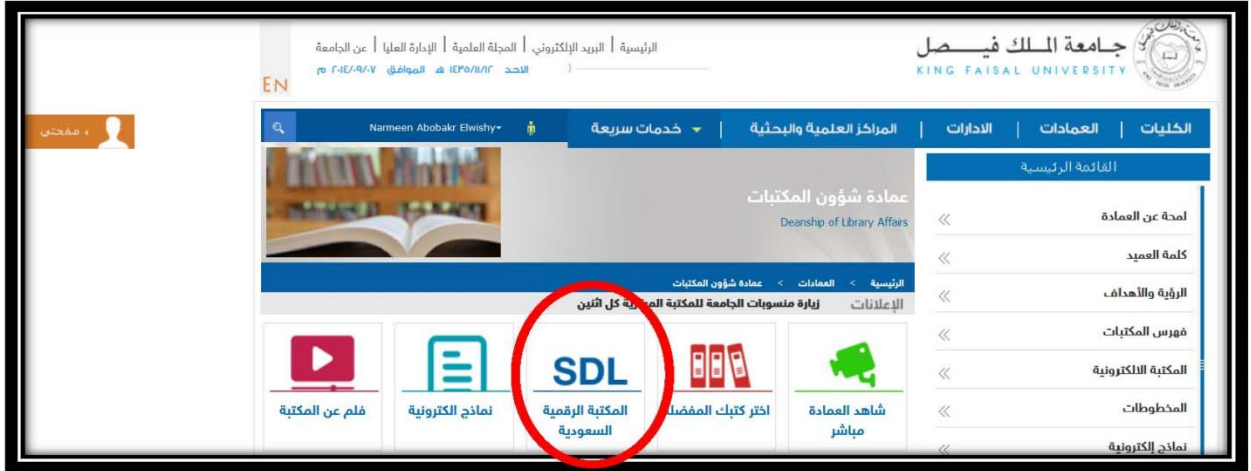

3- الضغط على رابط " تسجيل الدخول " وكتابة اسم المستخدم وكلمة المرور.

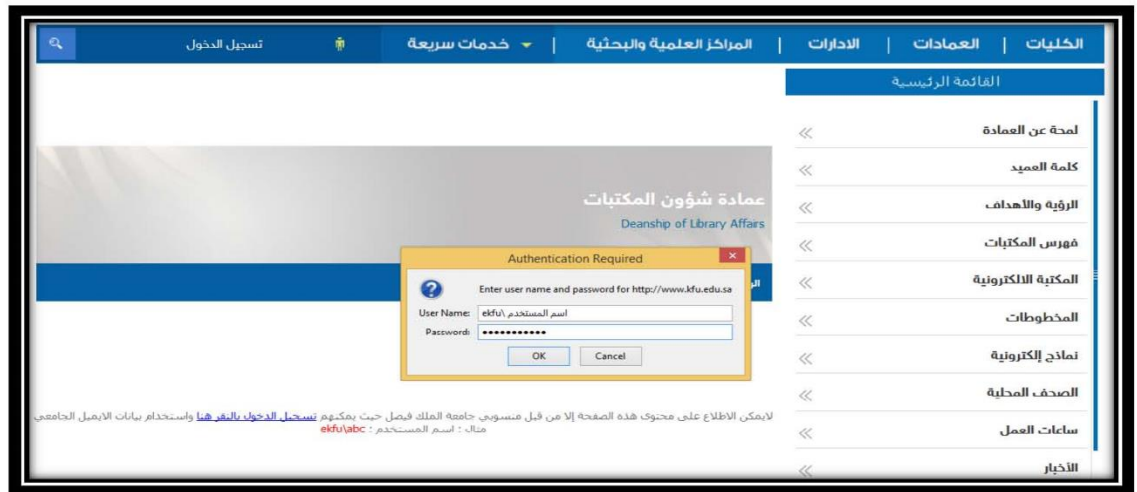

4- الضغط على رابط المكتبة الرقمية السعودية SDL.

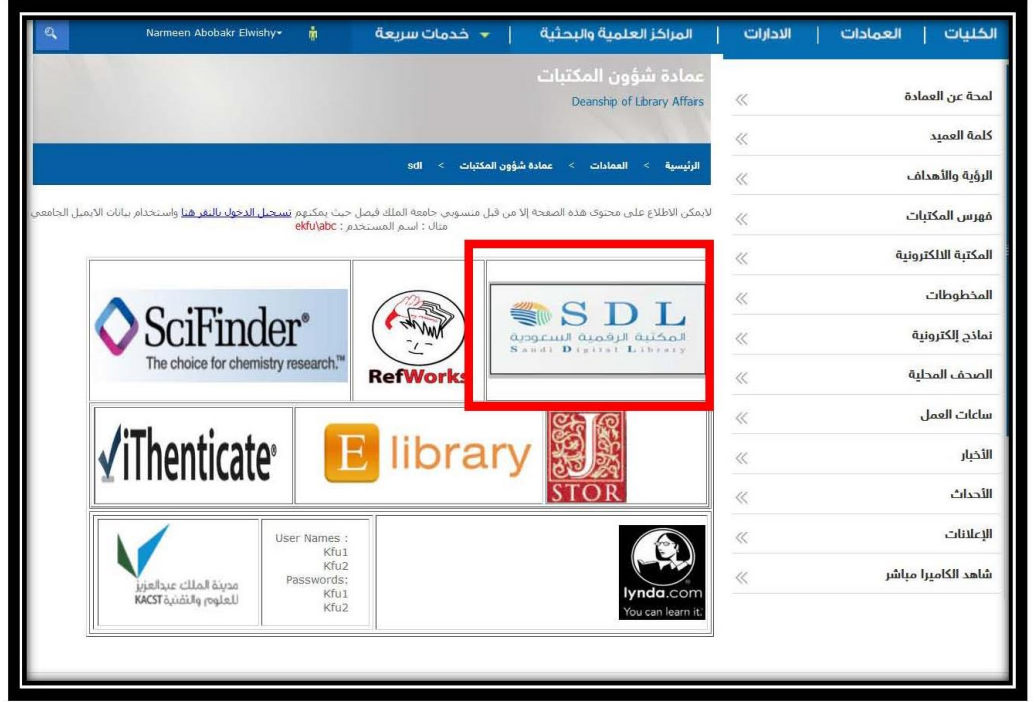

5- من الصفحة الرئيسية لموقع المكتبة الرقمية السعودية، يمكن إستخدام البحث الموحد أو تصفح مصادر المعلومات الإلكترونية على حسب اللغة أو الموضوع أو نوع المحتوى.

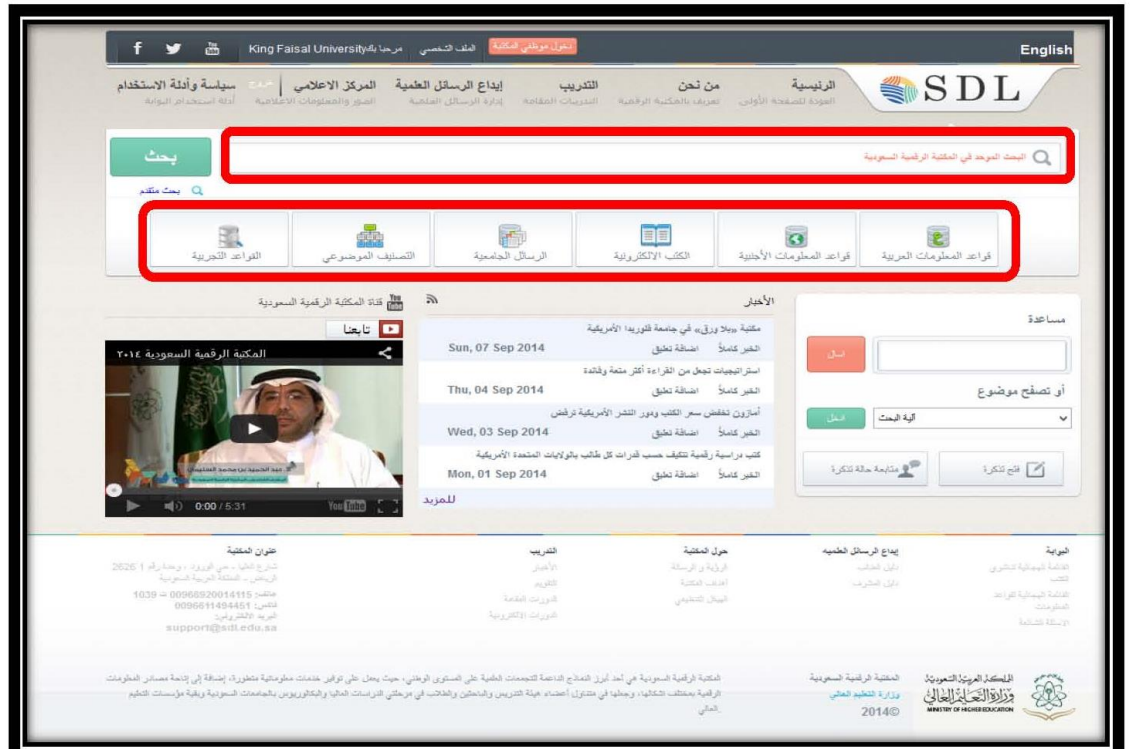

٤- شروط ومتطلبات الحصول على الخدمة

ان يكون المستفيد طالبا او من منسوبي الجامعة ولديه اسم مستخدم وكلمة مرور

الدخول على رابط الخدمة

تسجيل الدخول باسم مستخدم وكلمة المرور

تصفح الصفحة الأمانة والمكتبة السعودية الرقمية

0- مسار عمل الخدمة

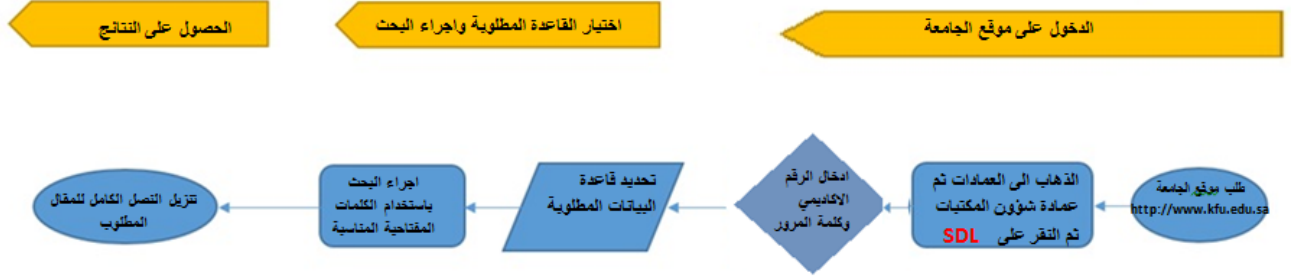

٦- عرض البيانات النهائية للخدمة (Output)

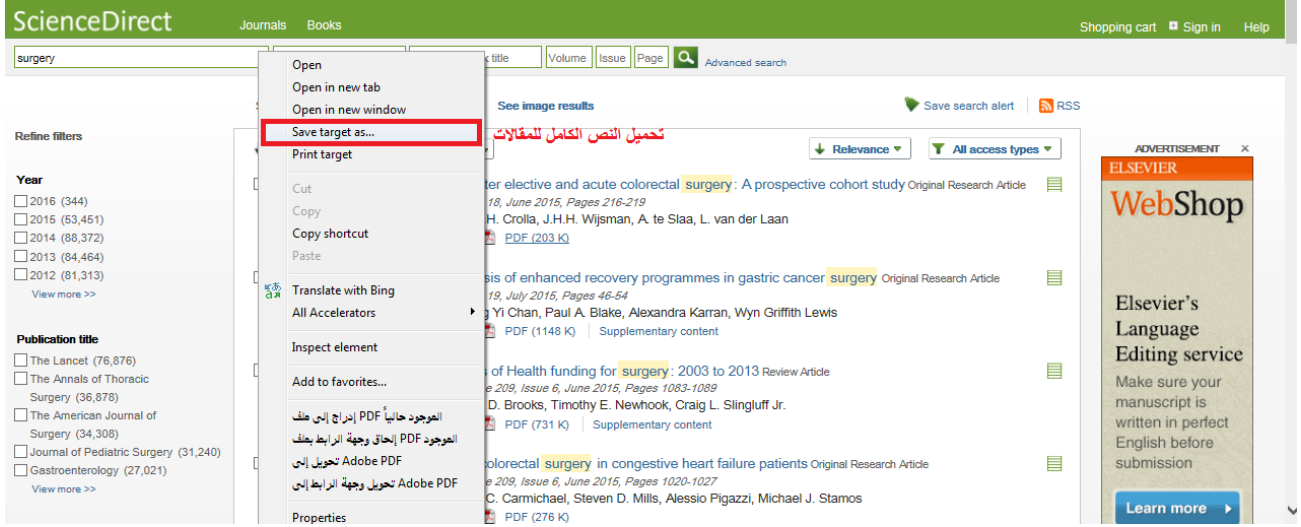

٧- ملحوظات على الخدمة لا يوجد

٨- تسجيل الخروج من النظام

تسجيل الخروج من النظام من خلال ايقونة تسجيل الخروج .

الرئيسية | البريد الإلكتروني | المجلة العلمية | الإدارة العليا | عن الجامعة
EN

الخدمات سريعة | المراكز العلمية والبحثية | الإدارات | العمادات | الخليات

الإصدارات الخاصة
مكتب مكتبات الصحة، والإصدارات الإلكترونية
والكتب
محل التوثيق تستخدم آخر
محل التوثيق يضب آخر
محل الخروج
محل الخروج من هنا التوثيق
تخصيص هذه الصفحة
بإضافة أجزاء وب إلى هذه الصفحة أو إزالتها أو
حذفها

عمادة شؤون المكتبات
Deanship of Library Affairs

الرئيسية < العمادات < عمادة شؤون المكتبات <

القائمة الرئيسية

لمحة عن العمادة
كلمة العميد
الرؤية والأهداف
فهرس المكتبات
المكتبة الإلكترونية
المخطوطات
نماذج إلكترونية
الصحف المطبوعة
سجلات العمل
التخزين
الاحداث
الإعلانات
شاهد الكاميرا مباشر

لا يمكن الاطلاع على محتوى هذه الصفحة إلا من قبل منسوبي جامعة الملك فيصل حيث
يمكنهم **تسجيل الدخول بالنقر هنا** واستخدام بيانات البريد الإلكتروني الجامعي مثال : اسم
المستخدم : **ekfu\abc**

فضلا انقر هنا لمشاهدة دليل الوصول إلى قواعد المعلومات
للمزيد، الرجاء التواصل عبر البريد الإلكتروني : **databases@kfu.edu.sa**

BLOOMSBURY COLLECTIONS
AT THE HEART OF RESEARCH

RefWorks

S D L
المكتبة الرقمية السعودية
Saudi Digital Library

iThenticate

lynda.com
You can learn it.

مدينة الملك عبدالعزيز
للعلوم والتقنية
KAUST

User Names
User
Names :
Kfu1
Kfu2
Passwords:
Kfu1
Kfu2

SciFinder®
The choice for chemistry research™
التسجيل الدخول عبر القاعدة

HENRY
STEWART
TALKS

Passport
Euromonitor International

جميع الحقوق محفوظة لجامعة الملك فيصل 2014 © | تصميم وتطوير عمادة تقنية المعلومات

KINGDOM OF SAUDI ARABIA
MINISTRY OF EDUCATION
KING FAISAL UNIVERSITY