

دليل استخدام خدمة متابعة الأبحاث العلمية ودعم المشاريع

VERSION 1.0

AUGUST 4, 2015

اسم الخدمة	متابعة الأبحاث العلمية ودعم المشاريع
رقم الخدمة	AC092-158
نوع الخدمة	حكومة - أفراد (G-C)
الجهة المستفيدة	أعضاء هيئة التدريس
الجهة المقدمة للخدمة	عمادة البحث العلمي
مستوى نضج الخدمة الحالي	إجرائية
قنوات تقديم الخدمة	من خلال الموقع الإلكتروني
رابط مباشر على الخدمة	https://srts.kfu.edu.sa/SrtsWeb/
هاتف مباشر للتواصل مع الجهة المقدمة للخدمة	013-5807831
بريد إلكتروني للدعم الفني	dfa-help@kfu.edu.sa

جدول المحتويات

٣.....	جدول المحتويات	
٤.....	الخدمة في سطور	-١
٥.....	نموذج طلب الخدمة	-٢
٦.....	طريقة الدخول على النظام (Inputs)	-٣
٧.....	الخطوات المتبعة للحصول على الخدمة	-٤
١٤.....	شروط ومتطلبات الحصول على الخدمة	-٥
١٥.....	مسار عمل الخدمة	-٦
١٦.....	عرض البيانات النهائية للخدمة (Output)	-٧

١- الخدمة في سطور

تتيح هذه الخدمة لعضو هيئة التدريس تسجيل متطلبات البحث العلمي وبيانات المشاركين به وميزانيته وطلب الدعم المالي له مع متابعة حالة الطلب.

٢- نموذج طلب الخدمة

تسجيل باحث في النظام

الرقم
الوظيفي*

الاسم الرباعي

الاسم الرباعي
بالانكليزية

الشهادة
العلمية

الكلية*

القسم*

مرتبة الباحث
الرئيس*

اسم
المستخدم*

كلمة المرور*

تأكيد كلمة
المرور*

تحميل السيرة
الذاتية*

الرجاء إدخال الرقم الوظيفي الخاص بك للتحقق من معلومات ضمن النظام.

رقم الجوال*

رقم الهاتف*

البريد الإلكتروني*

رقم الهوية

الهوية

الحسبة

العنوان

استعراض

اسنعراض
السيرة الذاتية

اختر الكلية

اختر القسم

اختر مرتبة الباحث

اختر الجنسية

شوية إقامة جواز سفر

بحث

Browse...

تسجيل إلغاء الأمر تسجيل

٣- طريقة الدخول على النظام (Inputs)

١- ادخل على موقع جامعة الملك فيصل kfu.edu.sa

٢- اختر عمادة البحث العلمي من قائمة العمادات.

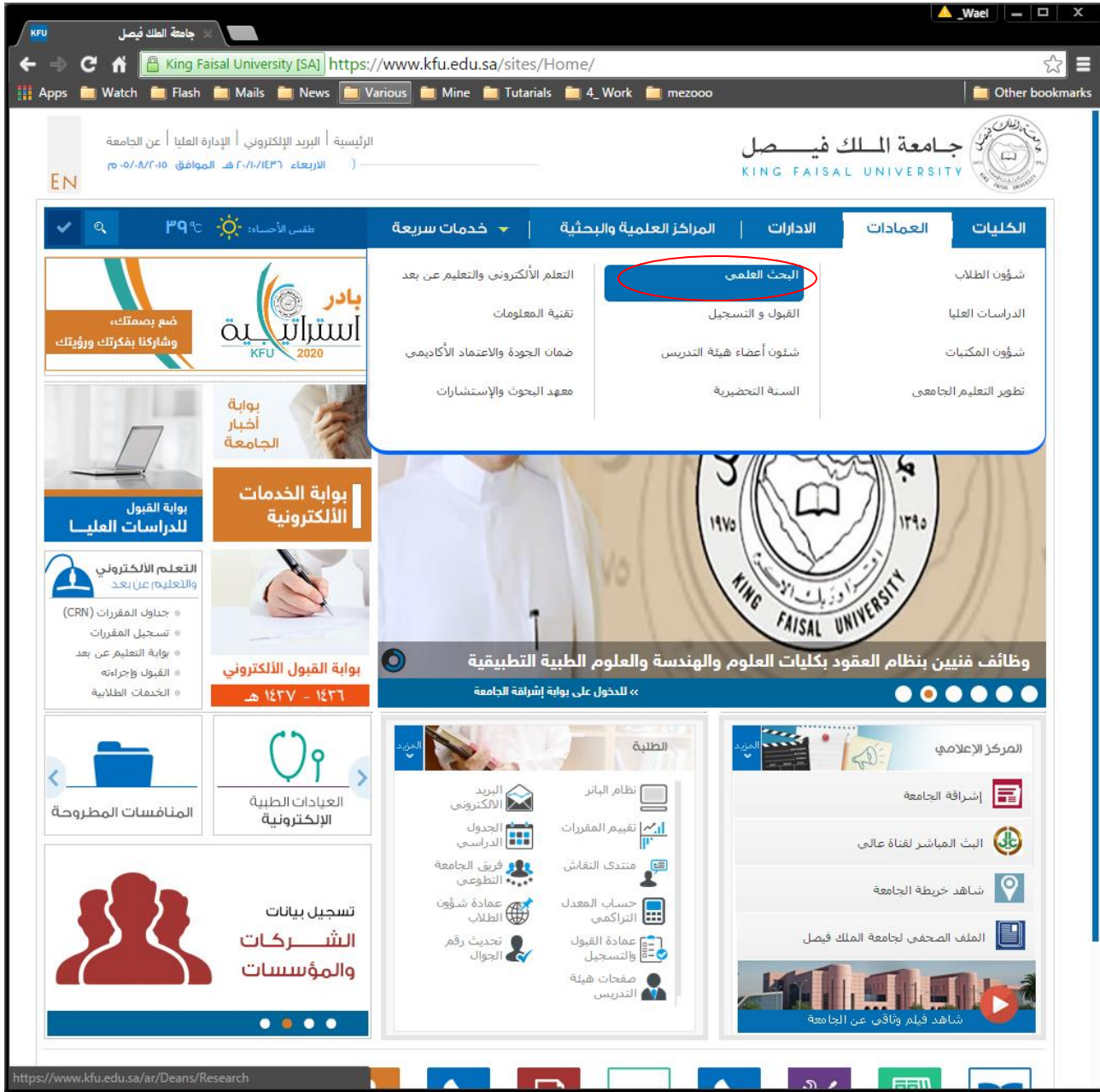

٤- الخطوات المتبعة للحصول على الخدمة ١- تضغط رابط " النظام الإلكتروني لدعم المشاريع "

٢- اضغط رابط "تسجيل باحث جديد"

٣- قم بتعبئة نموذج طلب "بيانات باحث جديد".

تسجيل باحث في النظام

الرقم الوظيفي*

الرجاء إدخال الرقم الوظيفي الخاص بك للتحقق من معلومات ضمن النظام.

رقم الجوال*

الاسم الرباعي

الاسم الرباعي بالانكليزية

الشهادة العلمية

الكلية*

القسم*

مرتبه الباحث الرئيس*

اسم المستخدم*

كلمه المرور*

تأكيد كلمة المرور*

تحميل السيرة الذاتية*

اختر الكلية

اختر القسم

اختر مرتبة الباحث

اختر الجنسية

الجنسية

العنوان

استعراض السيرة الذاتية

البريد الالكتروني*

رقم الهوية

الهوية

شوية إقامة جواز سفر

البحث

تسجيل إلغاء الأمر تحميل

Browse...

٤. اضغط رابط "المشاريع الحالية".

النظام الإلكتروني لمتابعة الأبحاث العلمية
جامعة الملك فيصل

Researcher: أهلا بك

قائمة مقترحات الأبحاث

رقم البحث	عنوان البحث	تاريخ الإرسال	نوع البحث	حالة البحث	تعديل
١١	بحث علمي سويدي عن نمية العباد (١٧/١٠/٢٠٠٩ - ٢٠٠٩:٣٣)	٢٠٠٩/١٠/١٧	بحث علمي سويدي	غير مكتمل	تعديل

قائمة الوظائف الرئيسية

- الصفحة الرئيسية
- تعديل المعلومات الشخصية
- تقديم مقترح بحث جديد
- إدارة فريق العمل المقبول
- المشاريع الحالية
- أرشيف الأبحاث
- أرشيف المقترحات

٥. استخدم رابط "إدارة فريق العمل المفضل" وقم بتعبئة بيانات فريق عمل المشروع، وقم بتسجيل بياناته.

القسم	الشهادة العلمية	الاسم
قسم الهندسة الطبية الحيوية	Diploma - دبلوم	وابل محمد عدنان الزعيم
قسم الجراحة	دكتوراه - P.H.D.	سامر محمود فشم عجيل

جديد

اسم العائلة	اسم الجد	اسم الأب	الاسم الأول	الاسم الرباعي*
<input type="text"/>	<input type="text"/>	<input type="text"/>	<input type="text"/>	
first name	Father name	grand father	last name	
<input type="text"/>	<input type="text"/>	<input type="text"/>	<input type="text"/>	الاسم الرباعي بالانكليزية*
<input type="text"/>				الرقم الوظيفي
<input checked="" type="radio"/> داخل الجامعة				العضو من*
<input type="radio"/> خارج الجامعة				
<input type="text"/>				الشهادة العلمية*
<input type="text"/>				الكلية*
<input type="text"/>				القسم*
<input type="text"/>				ملف السيرة الذاتية*
<input type="text"/>				
<input type="button" value="Browse..."/>				

من الأفضل أن تكون مبيعة ملف السيرة الذاتية لعضو فريق العمل بمبيعة ملف PDF

٦. استخدم رابط "تقديم مقترح بحث جديد" لتقديم مقترح بحث جديد للعمادة.

٧. قم بتعبئة بيانات البحث، ثم اضغط زر "ارسال إلى العمادة" ليتم تقديم الطلب.

معلومات البحث

<input type="text"/>	رمز البحث
<input type="text"/>	عنوان البحث
<input type="text"/>	عنوان البحث بالانكليزية
<input type="text"/>	مدة البحث بالأشهر
<input type="text"/>	ملخص البحث
<input type="text"/>	ملخص البحث بالانكليزية
<input type="text"/>	وصف المشروع البحث التفصيلي
<input type="text"/>	المراجع

٥- شروط ومتطلبات الحصول على الخدمة

أن يكون المستفيد (عضو هيئة التدريس) مسجل بالنظام، وله حساب إلكتروني.

٦- مسار عمل الخدمة

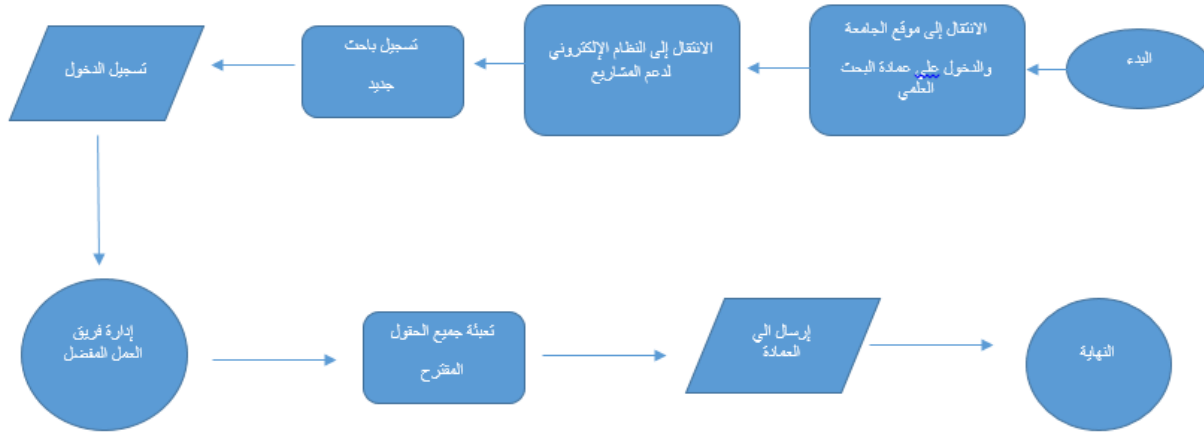

٧- عرض البيانات النهائية للخدمة (Output)

أهلاً بك : محمد الصمدي

خروج

قائمة المشاريع الحالية

رمز المشروع	عنوان المشروع	تاريخ البدء	تاريخ المتابعة	مراحل المشروع	حالة النشر للمشروع
13	عنوان البحث	٢٠٠٩/١٠/٢١	تاريخ المتابعة للمشروع	ميراثية المشروع	حالة النشر للمشروع
5٠	زراعة النخيل وتطويرها والمشاكل التي تواجهها	٢٠٠٩/١١/٠١	تاريخ المتابعة للمشروع	ميراثية المشروع	حالة النشر للمشروع

قائمة الوظائف الرئيسية

- الصفحة الرئيسية
- تعديل المعلومات الشخصية
- إدارة فريق العمل المفضل
- تقديم مقترح بحث جديد
- المشاريع الحالية
- أرشيف الأبحاث
- أرشيف المشاريع

KINGDOM OF SAUDI ARABIA
MINISTRY OF EDUCATION
KING FAISAL UNIVERSITY