

دليل استخدام خدمة

الاستعلامات المالية (جميع منسوبي الجامعة، وأعضاء هيئة التدريس)

اسم الخدمة	الاستعلامات المالية
رقم الخدمة	AC092-165
نوع الخدمة	حكومة – أفراد (G-C)
الجهة المستفيدة	جميع منسوبي الجامعة وأعضاء هيئة التدريس
الجهة المقدمة للخدمة	عمادة اعضاء هيئة التدريس والموظفين
مستوى نضج الخدمة الحالي	إجرائية
قنوات تقديم الخدمة	من خلال الموقع الإلكتروني وأجهزة الخدمة الذاتية
رابط مباشر على الخدمة	https://goo.gl/Muir1I
هاتف مباشر للتواصل مع الجهة المقدمة للخدمة	013-5807831
بريد إلكتروني للدعم الفني	dfa-help@kfu.edu.sa

جدول المحتويات

3.....	جدول المحتويات	
4.....	الخدمة في سطور	-1
5.....	نموذج طلب الخدمة	-2
6.....	طريقة الدخول على النظام (Inputs)	-3
8.....	الخطوات المتبعة للحصول على الخدمة	-4
10.....	شروط ومتطلبات الحصول على الخدمة	-5
11.....	مسار عمل الخدمة	-6
12.....	تسجيل الخروج من النظام	-7

1- الخدمة في سطور

تمكن جميع منسوبي الجامعة (بمن فيهم أعضاء هيئة التدريس) من الاستعلام عن تفاصيل الحركات المالية الخاصة برواتبهم، متضمنة آخر عشر تحويلات مالية حولت إلى حساباتهم.

2- نموذج طلب الخدمة

3- طريقة الدخول على النظام (Inputs)

1- ادخل على موقع جامعة الملك فيصل kfu.edu.sa

2- اضغط رابط "شئون أعضاء هيئة التدريس" من قائمة العمدات.

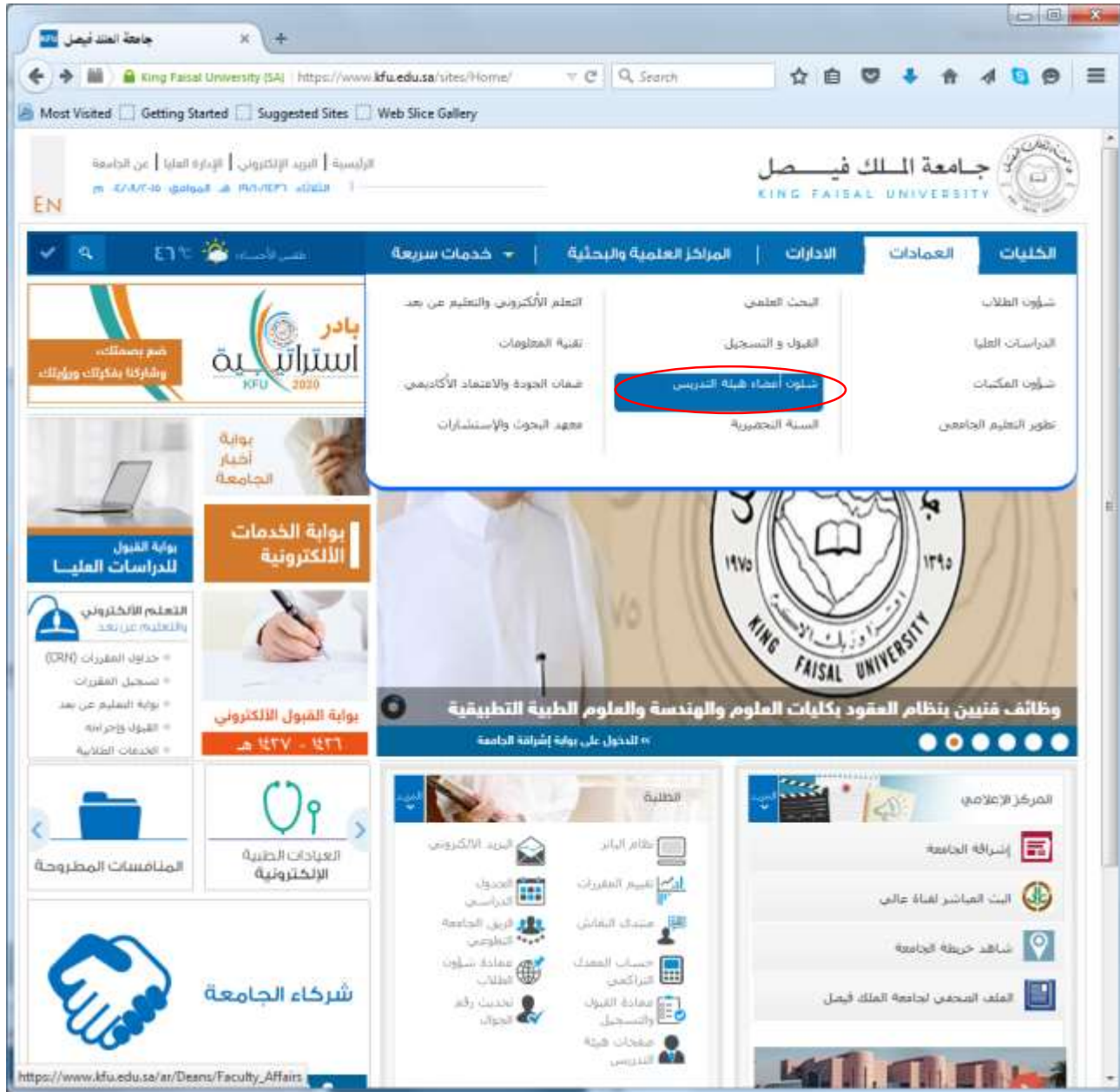

3- اضغط رابط "شهادات وتعريف".

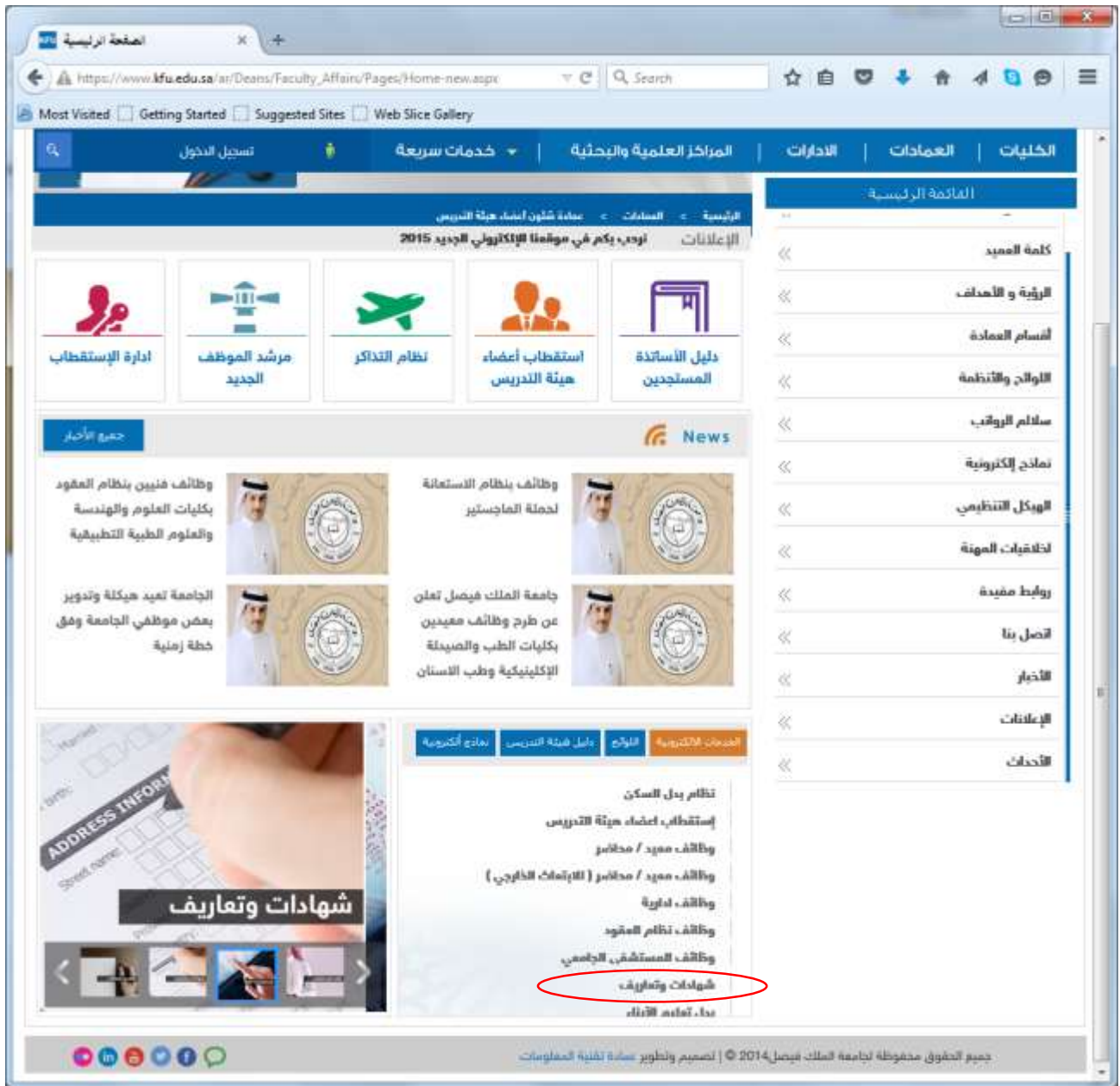

4- الخطوات المتبعة للحصول على الخدمة

- 1- اضغط رابط استعلامات مالية الموجود يسارا.
- 2- اضغط رابط "الرواتب" للحصول على معلومات تفصيلية عن الرواتب المحولة.

- 2- سجل اسم المستخدم وكلمة المرور.
- 3- تظهر معلومات تفصيلية عن الرواتب المحولة لحساب عضو هيئة التدريس.

4- اضغط رابط "آخر عشر معاملات مالية" لتحصل على معلومات تفصيلية عن آخر عشر تحويلات تمت إلى عضو هيئة التدريس.

5- شروط ومتطلبات الحصول على الخدمة

أن يكون المستفيد (عضو هيئة التدريس) مسجل بالنظام، وله حساب جامعي.

6- مسار عمل الخدمة

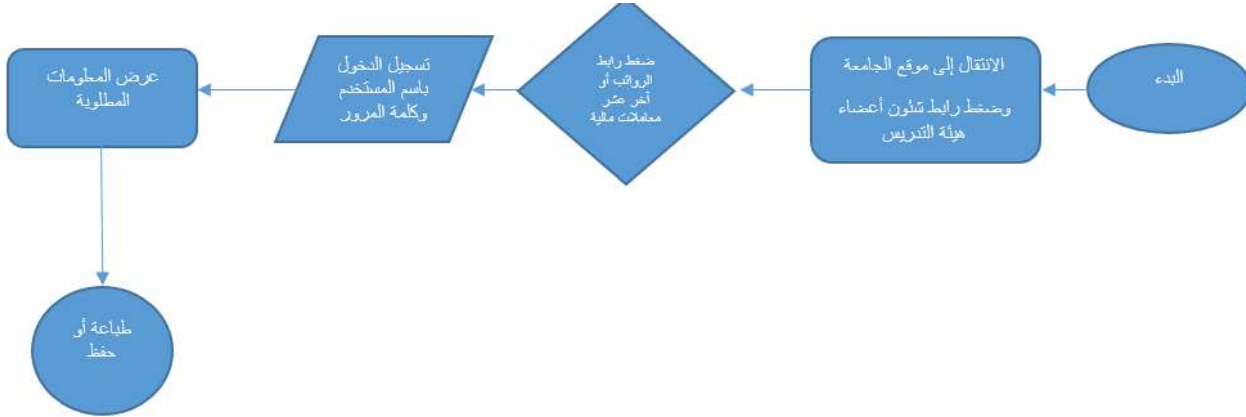

7- تسجيل الخروج من النظام

اضغط رمز "الخروج من النظام".

KINGDOM OF SAUDI ARABIA
MINISTRY OF EDUCATION
KING FAISAL UNIVERSITY