

دليل استخدام خدمة

تأجيل الفصل الدراسي الحالي (الانتساب المطور)

اسم الخدمة	خدمة تأجيل الفصل الدراسي الحالي (الانتساب المطور)
رقم الخدمة	AC092-76
نوع الخدمة	حكومة – أفراد (G-C)
الجهة المستفيدة	(الطالب / الطالبة) المستمر (الانتساب المطور)
الجهة المقدمة للخدمة	عمادة التعلم الإلكتروني والتعليم عن بعد
مستوى نضج الخدمة الحالي	إجرائية
قنوات تقديم الخدمة	من خلال الموقع الإلكتروني وأجهزة الخدمة الذاتية
رابط مباشر على الخدمة	http://del.kfu.edu.sa/entisab_app/delay/exam_ad_entsab.asp
هاتف مباشر للتواصل مع الجهة المقدمة للخدمة	8003030308
بريد إلكتروني للدعم الفني	del@kfu.edu.sa

جدول المحتويات

الموضوع	رقم الصفحة
جدول المحتويات	٣
١- الخدمة في سطور	٤
٢- نموذج طلب الخدمة (ورقي او الكتروني)	٥
٣- طريقة الدخول على النظام (Inputs)	٦
٤- الخطوات المتبعة للحصول على الخدمة	٩
٥- شروط ومتطلبات الحصول على الخدمة	١١
٦- مسار عمل الخدمة	١٢
٧- عرض البيانات النهائية للخدمة (Output)	١٣
٨- ملخص خطوات الخدمة	١٤
٩- تسجيل الخروج من النظام	١٥

١- الخدمة في سطور

تمكن الطالب من تأجيل الفصل الدراسي الحالي قبل تسجيل أي مقررات. على أن يتم عرض سبب التأجيل، وأن يكون ذلك قبل التسجيل في أية مقررات للفصل الدراسي الحالي.

٢- نموذج طلب الخدمة

عمادة التعلم الإلكتروني والتعليم عن بعد Deanship of E-Learning and Distance Education				المملكة العربية السعودية وزارة التعليم العالي جامعة الملك فيصل KING FAISAL UNIVERSITY		
الرقم : التاريخ : المرفقات :						
النظام الإلكتروني لتأجيل الدراسة لطلبة نظام التعليم المطور للإنتساب						
اسم الطالب/الطالبة:		رقم الطالب/الطالبة:		الكلية:		الآداب
الدراسات الإسلامية		التخصص:				
ملحوظة هامة: التأجيل هو أن تقوم بتأجيل دراسة الفصل الحالي قبل تسجيلك لمقررات.						
أرغب في تأجيل الدراسة اعتباراً من الفصل الدراسي الأول للعام الجامعي 1435 / 1436 هـ						
أدخل سبب التأجيل						
<div style="border: 1px solid black; height: 100px; width: 100%;"></div>						
لتعبير الأحرف 0827 كتابة الأحرف في الصورة أعلاه <input type="text"/> أضغظ هنا لتقديم طلب التأجيل						

٢- طريقة الدخول على النظام (Inputs)

- ١- ادخل على موقع جامعة الملك فيصل kfu.edu.sa
- ٢- اضغط رابط بوابة التعليم عن بعد.

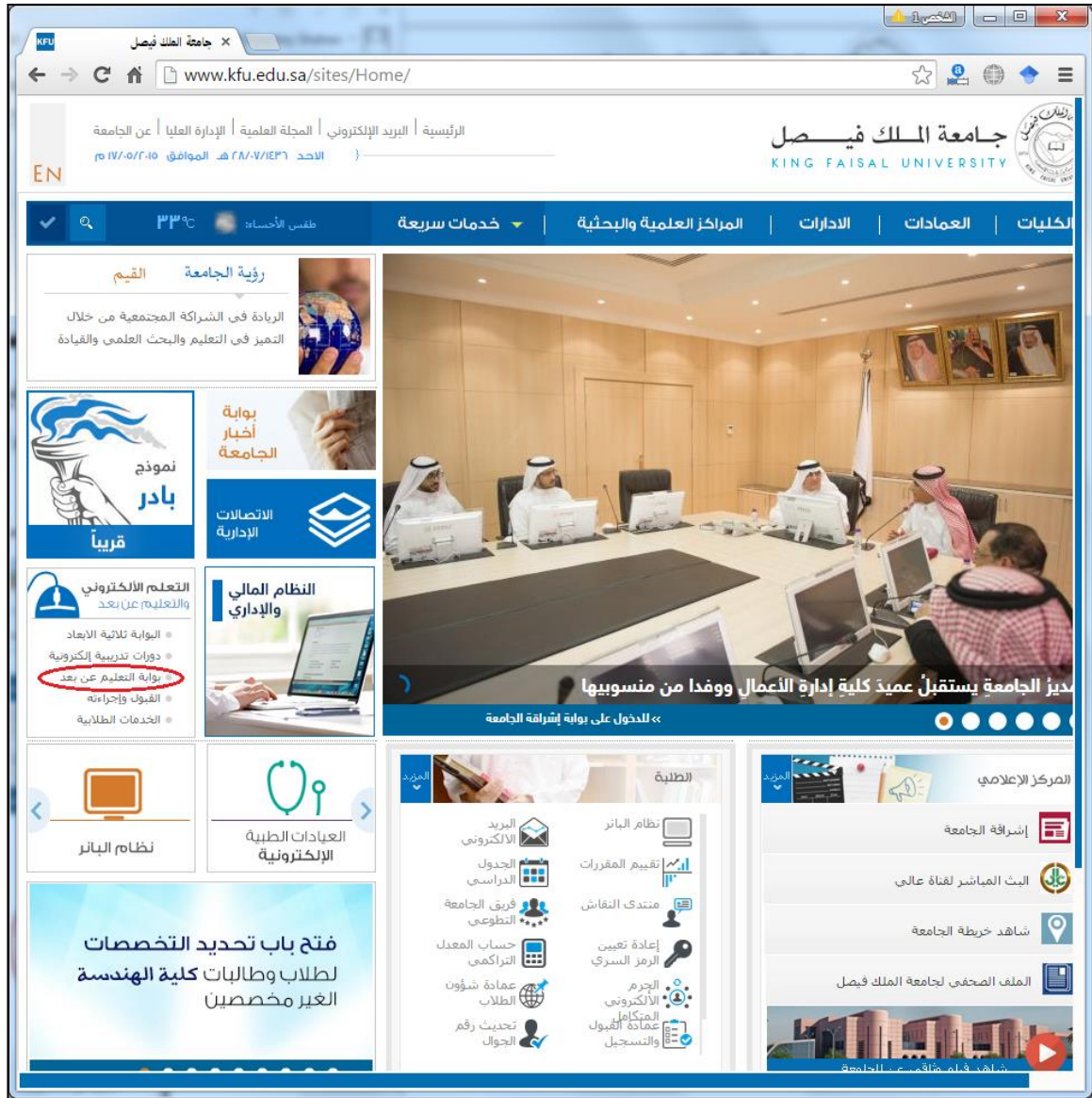

٣- اضغط على رمز الخدمات الطلابية.

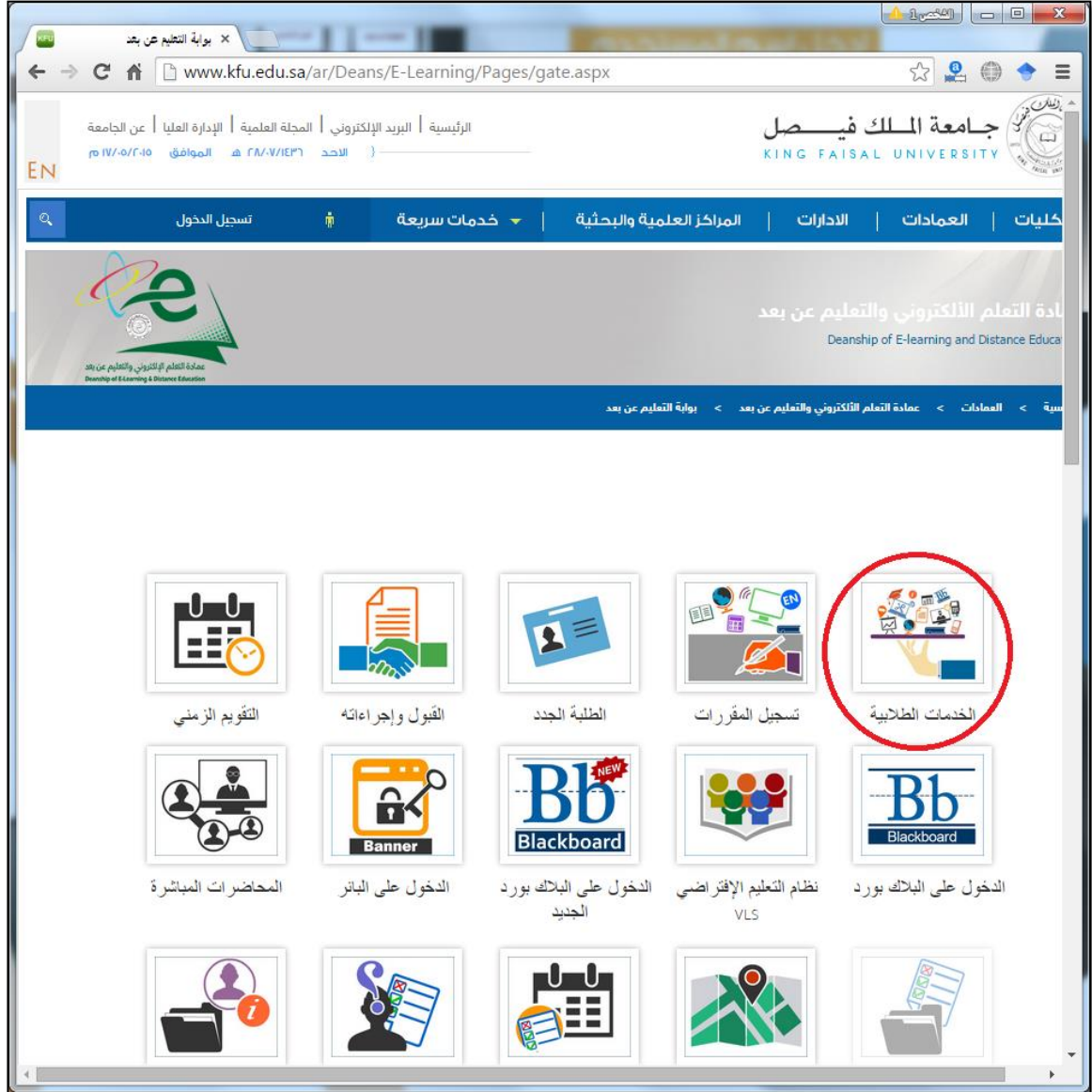

٤- ادخل اسم المستخدم أو الرقم الجامعي وكلمة المرور، ثم اضغط زر دخول.

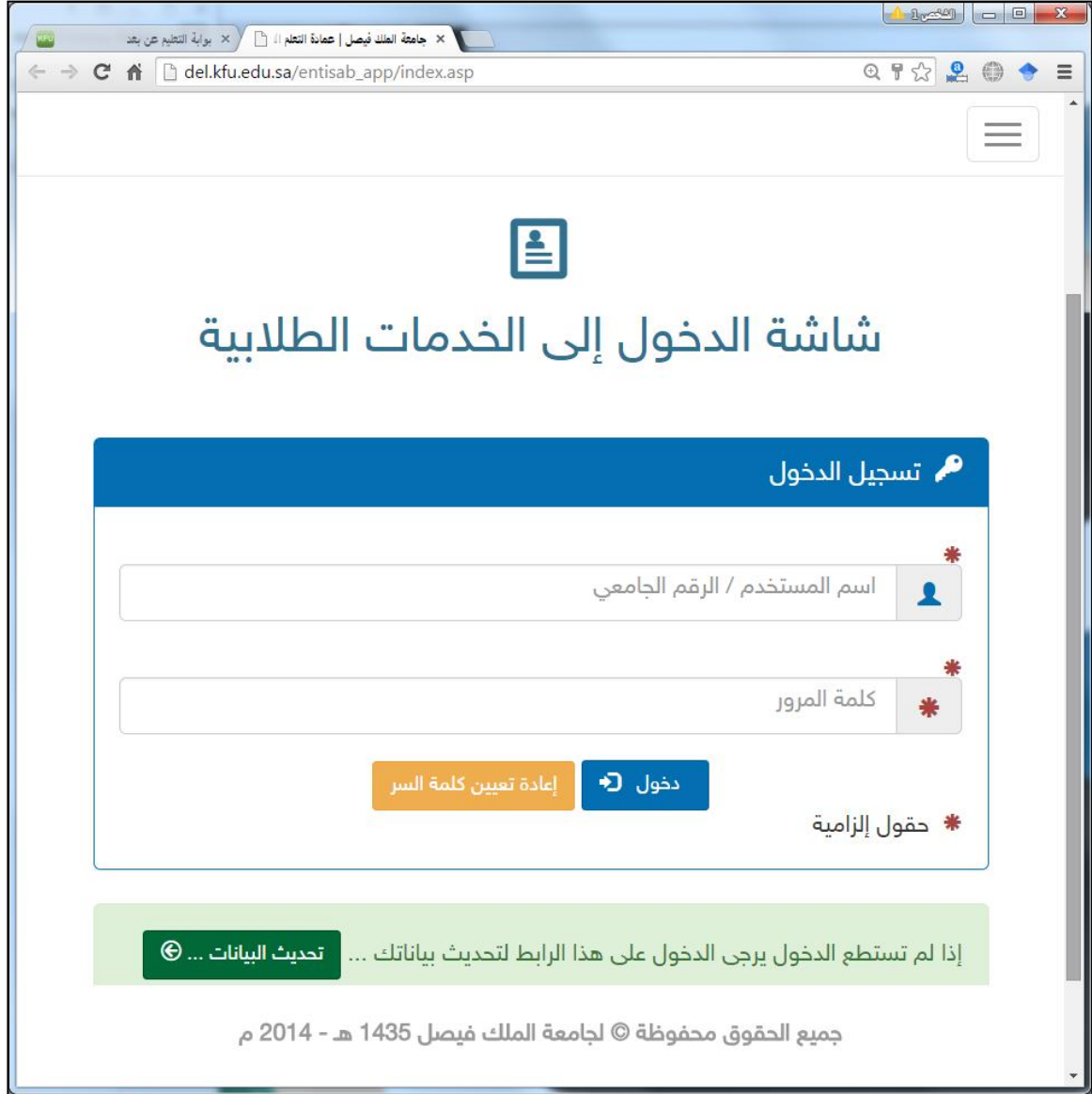

٤- الخطوات المتبعة للحصول على الخدمة

- ١- انتقل إلى تبويب "خدمات الشؤون الأكاديمية".
- ٢- اضغط رمز "تأجيل الفصل الحالي".

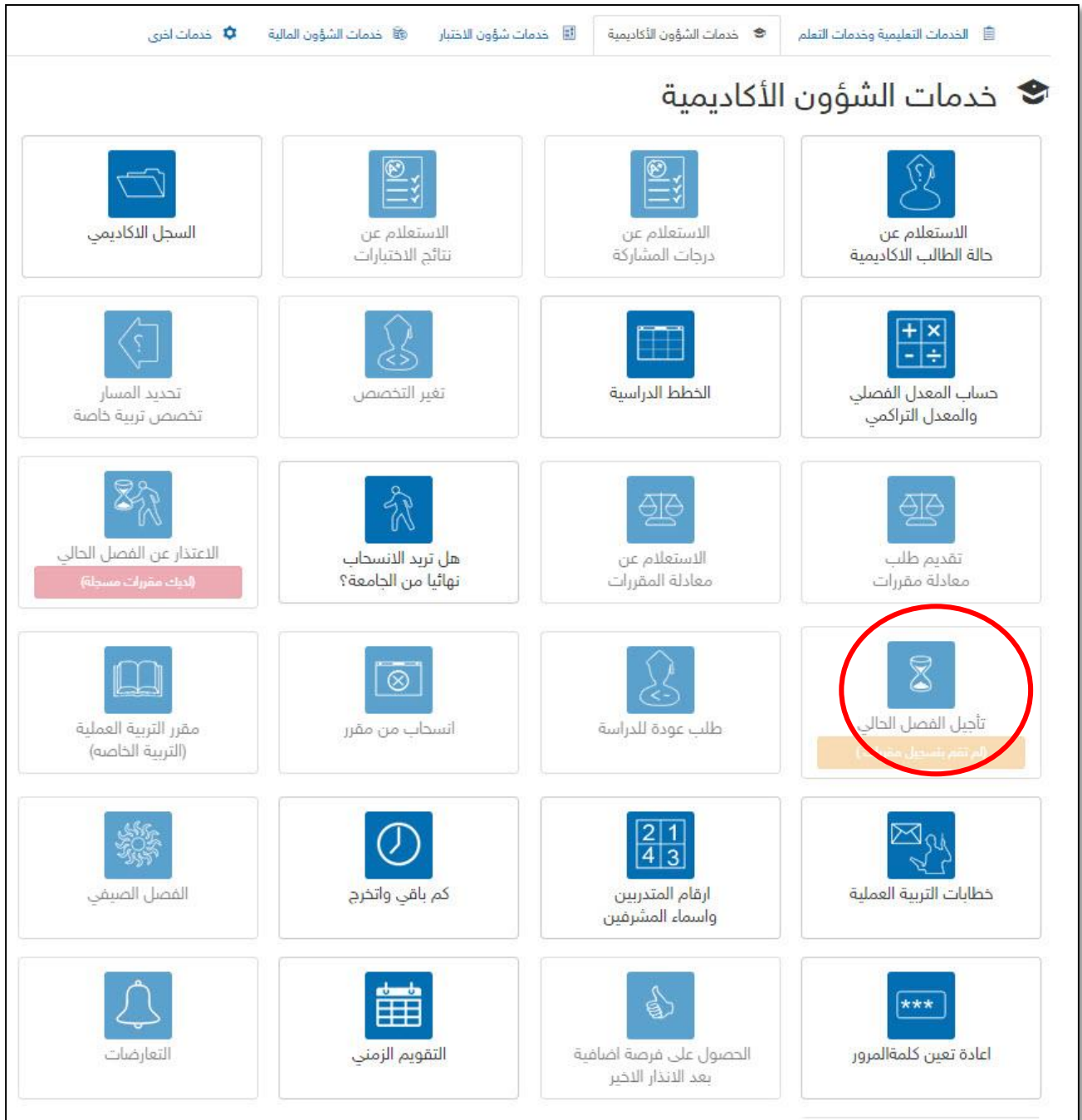

الخدمات التعليمية وخدمات التعلم | خدمات الشؤون الأكاديمية | خدمات شؤون الاختبار | خدمات الشؤون المالية | خدمات اخرى

خدمات الشؤون الأكاديمية

السجل الاكاديمي	الاستعلام عن نتائج الاختبارات	الاستعلام عن درجات المشاركة	حالة الطالب الاكاديمية
تحديد المسار تخصص تربية خاصة	تغير التخصص	الخطط الدراسية	حساب المعدل الفصلي والمعدل التراكمي
الاعتذار عن الفصل الحالي (لديك مقررات مسجلة)	هل تريد الانسحاب نهائياً من الجامعة؟	الاستعلام عن معادلة المقررات	تقديم طلب معادلة مقررات
مقرر التربية العملية (التربية الخاصة)	انسحاب من مقرر	طلب عودة للدراسة	تأجيل الفصل الحالي (لم يتم تسجيل مقررات)
الفصل الصيفي	كم باقي واتخرج	ارقام المتدربين واسماء المشرفين	خطابات التربية العملية
التعارضات	التقويم الزمني	الحصول على فرصة اضافية بعد الانذار الاخير	اعادة تعيين كلمة المرور

٥- شروط ومتطلبات الحصول على الخدمة

أن يكون المستفيد (الطالب) مسجل بالنظام، وله حساب إلكتروني.
ألا يكون قد تم التسجيل في أي مقررات.

٦- مسار عمل الخدمة

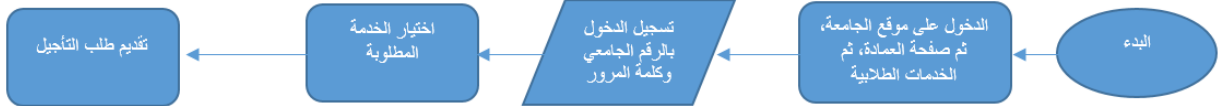

٧- عرض البيانات النهائية للخدمة (Output)

عمادة التعلم الإلكتروني والتعليم عن بعد
Deanship of E-Learning and
Distance Education

المملكة العربية السعودية
وزارة التعليم العالي
جامعة الملك فيصل
KING FAISAL UNIVERSITY

الرقم : التاريخ : العرقات :

النظام الإلكتروني لتأجيل الدراسة لطلبة نظام التعليم المطور للإنتساب

اسم الطالب/الطالبة:	رقم الطالب/الطالبة:
الكلية:	التخصص:
الأداب	الدراسات الإسلامية

ملحوظة هامة: التأجيل هو أن تقوم بتأجيل دراسة الفصل الحالي قبل تسجيلك لمقررات.

أرغب في تأجيل الدراسة اعتباراً من الفصل الدراسي الأول للعام الجامعي
أدخل سبب التأجيل

0827
لتخيير الأحرف
كتابة الأحرف في الصورة أعلاه
أضغط هنا لتقديم طلب التأجيل

٨- ملخص خطوات الخدمة:

٩- تسجيل الخروج من النظام

اضغط رمز "الخروج من النظام" الموجود أسفل اليسار.

عمادة التعلم الإلكتروني والتعليم عن بعد - الأحياء ٣١٩٨٢ - ص. ب ٤٠٠ - تلکس ٨٦١٠٢٩ - فاكس ٠٢٥٨٩٦١١٩ - موقع العمادة : del@kfu.edu.sa - الهاتف : ٠٢٥٨٩٥٦٦٤ - ٠٠٩٦٦٣٥٨٠٢٢٧٨

KINGDOM OF SAUDI ARABIA
MINISTRY OF EDUCATION
KING FAISAL UNIVERSITY