

## دليل استخدام خدمة التدريب الميداني والعملي (الانتساب المطور)

اسم الخدمة	خدمة التدريب الميداني والعملي (الانتساب المطور)
رقم الخدمة	AC092-80
نوع الخدمة	حكومة – أفراد (G-C)
الجهة المستفيدة	(الطالب / الطالبة) المستمر (الانتساب المطور)
الجهة المقدمة للخدمة	عمادة التعلم الإلكتروني والتعليم عن بعد
مستوى نضج الخدمة الحالي	إجرائية
قنوات تقديم الخدمة	من خلال الموقع الإلكتروني وأجهزة الخدمة الذاتية
رابط مباشر على الخدمة	<a href="http://del.kfu.edu.sa/entisab_app/adap_training3/id_ad_entisab.asp">http://del.kfu.edu.sa/entisab_app/adap_training3/id_ad_entisab.asp</a>
هاتف مباشر للتواصل مع الجهة المقدمة للخدمة	8003030308
بريد إلكتروني للدعم الفني	del@kfu.edu.sa

## جدول المحتويات

الموضوع	رقم الصفحة
جدول المحتويات	٣
١- الخدمة في سطور	٤
٢- نموذج طلب الخدمة (ورقي او الكتروني)	٥
٣- طريقة الدخول على النظام (Inputs)	٦
٤- الخطوات المتبعة للحصول على الخدمة	٩
٥- شروط ومتطلبات الحصول على الخدمة	١٠
٦- مسار عمل الخدمة	١١
٧- عرض البيانات النهائية للخدمة (Output)	١٢
٨- ملخص خطوات الخدمة	١٣
٩- تسجيل الخروج من النظام	١٤

## ١- الخدمة في سطور

تقديم طلب لمجموعة من الطلاب لديهم مادة تربية عملية أو تدريب ميداني.

## ٢- نموذج طلب الخدمة

تسجيل دخول الطالب باسم المستخدم وكلمة المرور

## ٢- طريقة الدخول على النظام (Inputs)

١- ادخل على موقع جامعة الملك فيصل kfu.edu.sa

٢- اضغط رابط بوابة التعليم عن بعد.

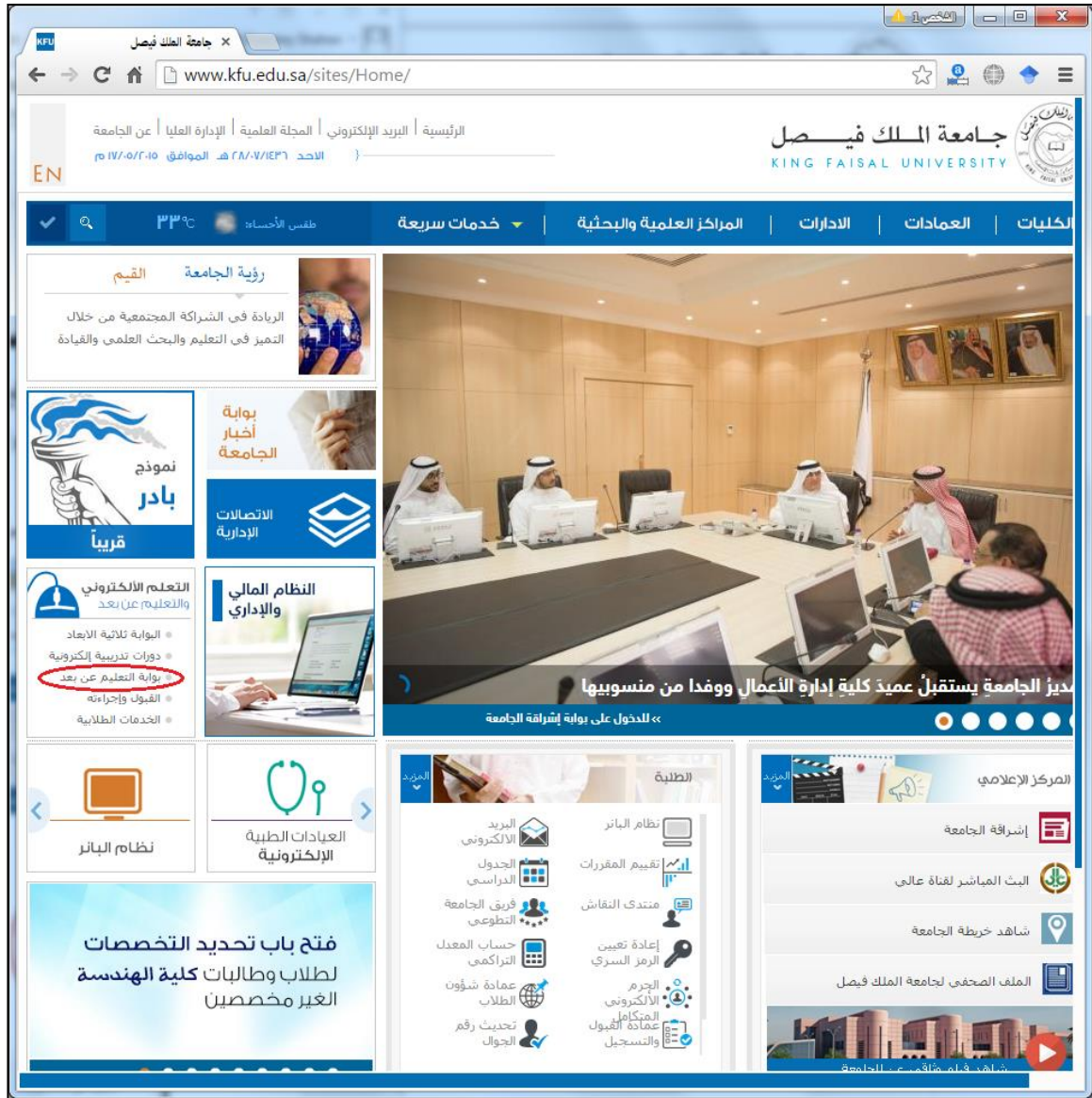

٣- اضغط على رمز الخدمات الطلابية.

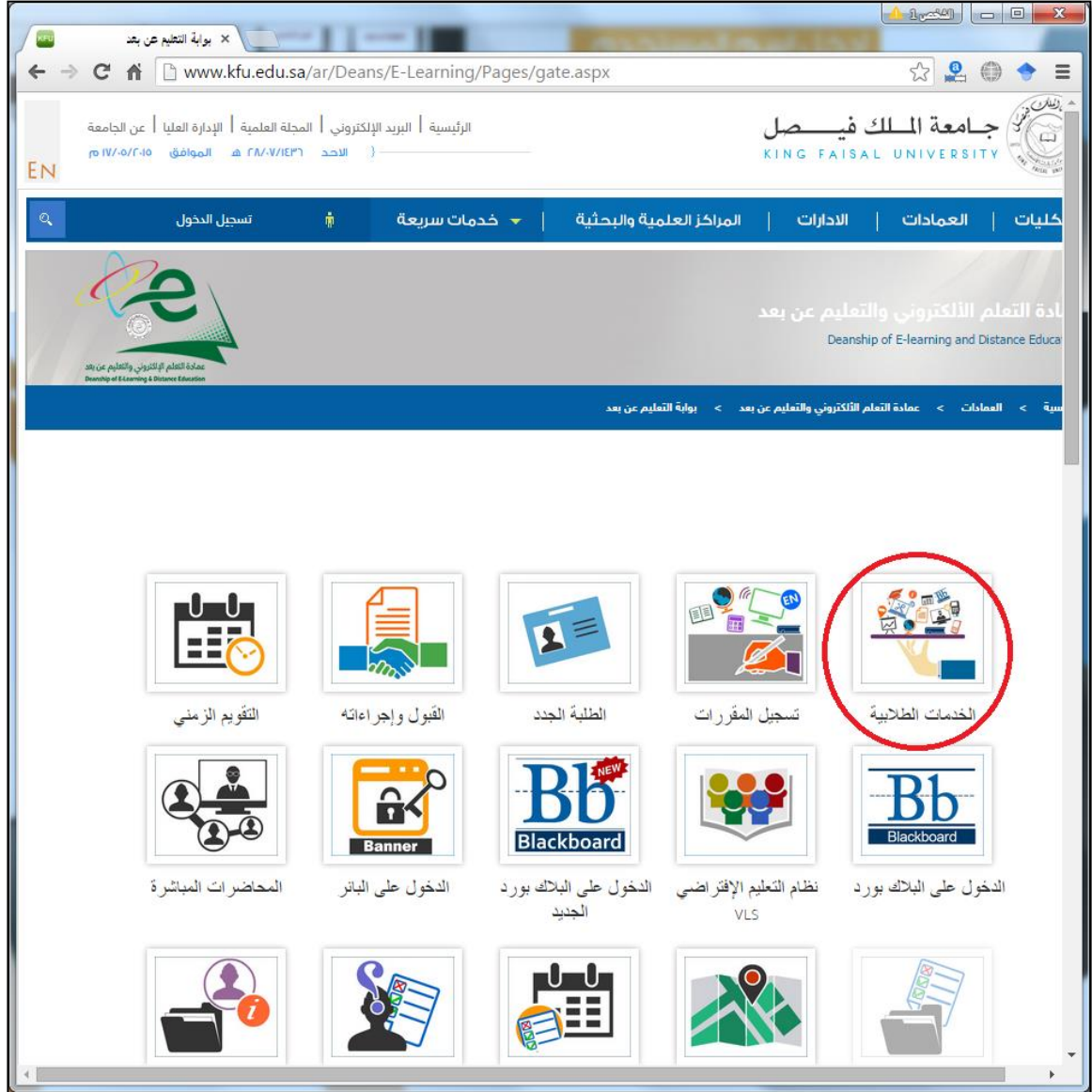

٤- ادخل اسم المستخدم أو الرقم الجامعي وكلمة المرور، ثم اضغط زر دخول.

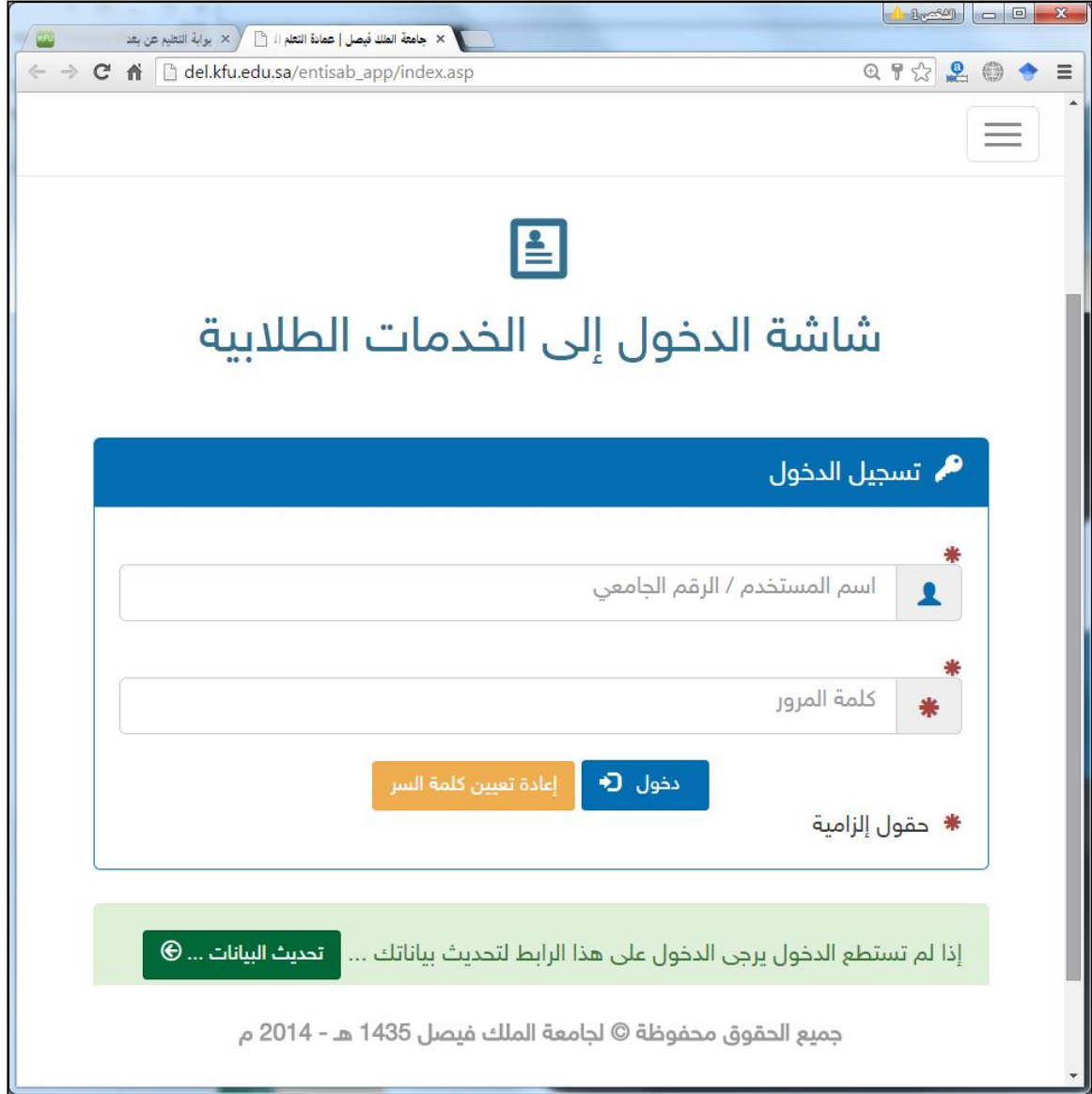

- A blue header bar with the text "تسجيل الدخول" (Login) and a key icon.
- A text input field labeled "اسم المستخدم / الرقم الجامعي" (User Name / Student ID) with a red asterisk indicating it is required.
- A password input field labeled "كلمة المرور" (Password) with a red asterisk indicating it is required.
- A blue button labeled "دخول" (Login) with a right-pointing arrow.
- An orange button labeled "إعادة تعيين كلمة السر" (Reset Password).
- A red asterisk and the text "حقول إلزامية" (Required Fields) at the bottom right of the form.

Below the form is a green banner with the text: "إذا لم تستطع الدخول يرجى الدخول على هذا الرابط لتحديث بياناتك ... تحديث البيانات ...". At the bottom of the page, there is a footer: "جميع الحقوق محفوظة © لجامعة الملك فيصل 1435 هـ - 2014 م".

## ٤- الخطوات المتبعة للحصول على الخدمة

- ١- انتقل إلى تبويب "خدمات الشؤون الأكاديمية".
- ٢- اضغط رمز "التدريب الميداني".

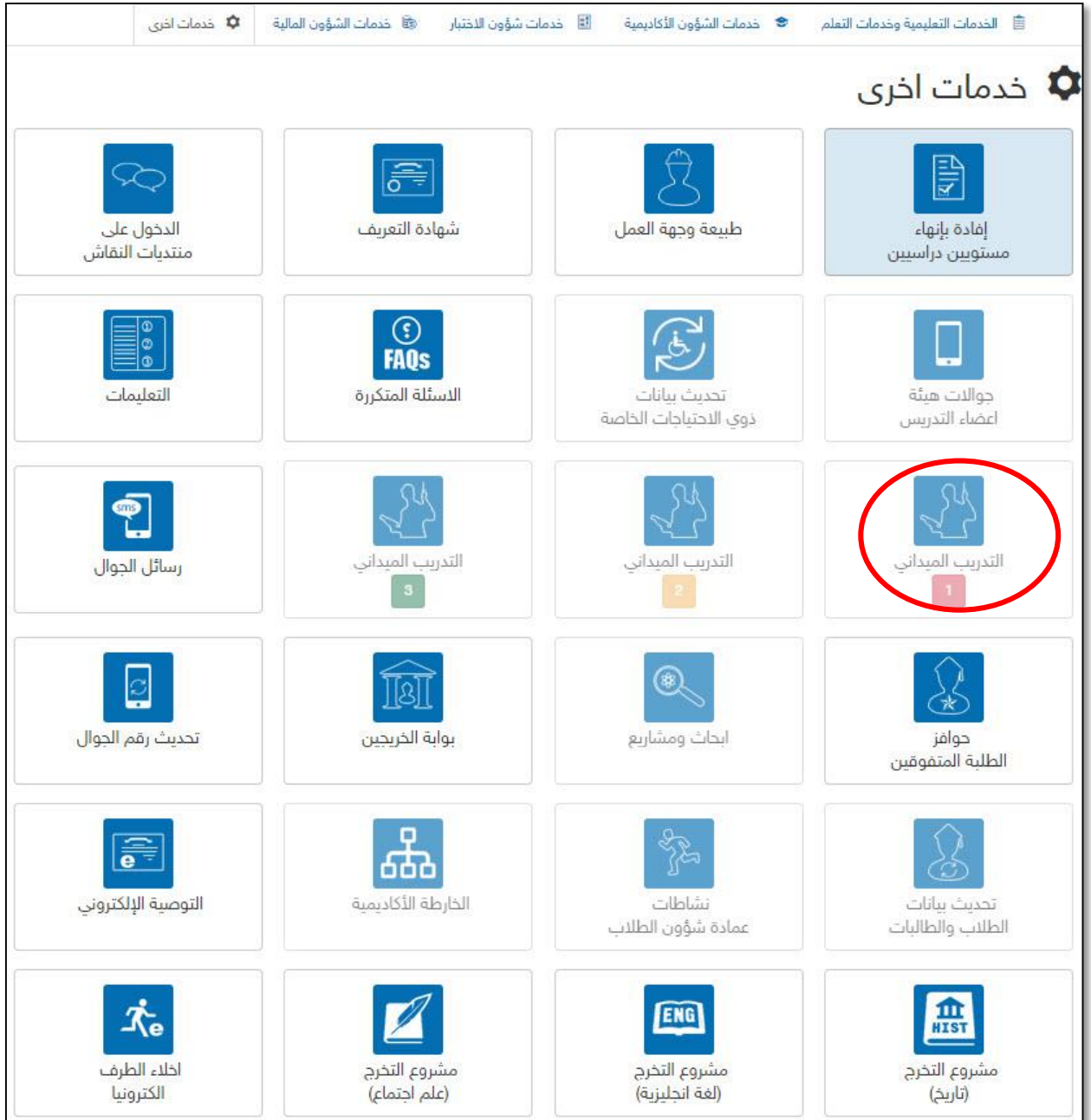

- الدخول على منتديات النقاش
- شهادة التعريف
- طبقة وجهة العمل
- إفادة بإنهاء مستويين دراسيين
- التعليمات
- الاسئلة المتكررة
- تحديث بيانات ذوي الاحتياجات الخاصة
- جوالات هيئة اعضاء التدريس
- رسائل الجوال
- التدريب الميداني (3)
- التدريب الميداني (2)
- التدريب الميداني (1) - **Highlighted with a red circle**
- تحديث رقم الجوال
- بوابة الخريجين
- ابحاث ومشاريع
- حواجز الطلبة المتفوقين
- التوصية الإلكتروني
- الخارطة الأكاديمية
- نشاطات عمادة شؤون الطلاب
- تحديث بيانات الطلاب والطالبات
- اخلاء الطرف الالكتروني
- مشروع التخرج (علم اجتماع)
- مشروع التخرج (لغة انجليزية)
- مشروع التخرج (تاريخ)

## ٥- شروط ومتطلبات الحصول على الخدمة

أن يكون المستفيد (الطالب) مسجل بالنظام، وله حساب إلكتروني.

## ٦- مسار عمل الخدمة

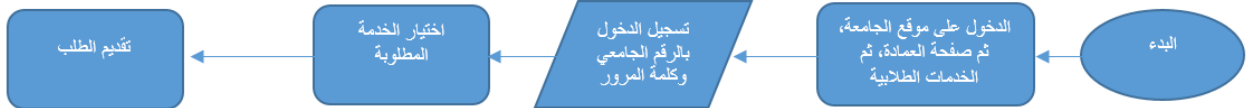

## ٧- عرض البيانات النهائية للخدمة (Output)

KINGDOM OF SAUDI ARABIA Ministry of Higher Education KING FAISAL UNIVERSITY Deanship of e-Learning & Distance Education		 الرمز (037)		المملكة العربية السعودية وزارة التعليم العالي جامعة الملك فيصل عمادة التعلم الإلكتروني والتعليم عن بعد	
المعرفات :		التاريخ :		الرقم :	
التدريب المعيداتي 1					
	رقم الطالب/الطالبة:		اسم الطالب/الطالبة:		
التعليم الخاص - صعوبات التعلم	التخصص:		التربية		الكلية:

## ٨- ملخص خطوات الخدمة:

## ٩- تسجيل الخروج من النظام

اضغط رمز "الخروج من النظام" الموجود أسفل اليسار.

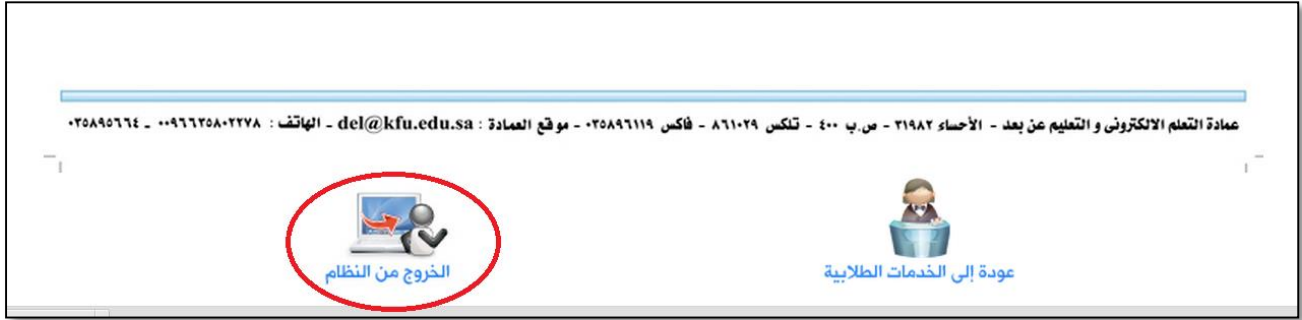

KINGDOM OF SAUDI ARABIA  
MINISTRY OF EDUCATION  
KING FAISAL UNIVERSITY