

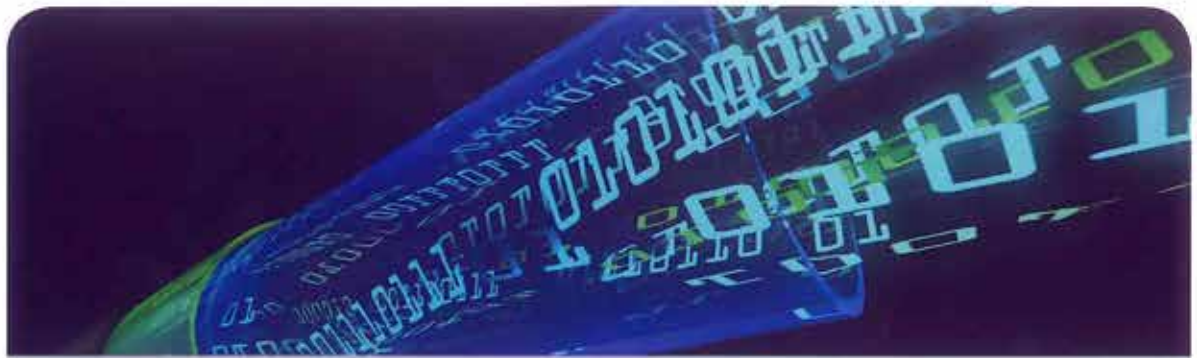

الريادة في الشراكة المجتمعية
Excellence in Community Engagement

عمادة تقنية المعلومات





لمحة عن العمادة:

الرسالة:

تمكين جامعة الملك فيصل باستمرار لتحقيق أهدافها المعلنة بكفاءة من خلال توفير المعلومات والأجهزة الآلية المتاحة في أي وقت، وفي أي مكان من خلال العمل الجماعي والقيادة والدبلوماسية.

توفير موارد تقنية المعلومات المواكبة تقنيًا، والكافية، والسريعة الاستجابة، والموثوق بها والعملية للطلبة وأعضاء هيئة التدريس، والموظفين الذين يستخدمون تلك الموارد.

السعي إلى تنفيذ الحلول المبتكرة والتكاملية والداعمة لأهتاف و مطالب و توقعات الجامعة، كلما كان ذلك مناسبًا.

تمكين جامعة الملك فيصل في التعلم والتعليم، والأبحاث، والإدارة والخدمات، والاتصالات، والتنوعية.

تقديم الخبرة وتبادل المعرفة والاهتمام بالمعلومات والمبادرات التقنية للجامعة.

عمادة تقنية المعلومات هي إحدى العمادات الحيوية والأهمية، فقد سعت الجامعة إلى إنشاء هذه العمادة منذ السنوات الأولى في عمرها. وكان الغرض من إنشائها دعم تطوير أساليب التعليم والبحث، إلا أن الجامعة إزادت بعد ذلك توسيع نطاق خدماتها لتشمل تطوير الأنظمة وإنشاء شبكات الحاسب. وتعمل العمادة منذ تأسيسها على تحويل الأعمال الإدارية والأكاديمية في الجامعة إلى عمليات آلية من خلال مجموعة من الأنظمة الجامعية.

الرؤية:

الاعتراف بها واعتبارها واحدة من الجهات المرموقة والرائدة في المنطقة بتمكينها للنمو والتميز في الخدمات والكفاءة التشغيلية من خلال تنظيم وتحسين وتنشيط موارد وإمكانات تقنية المعلومات.

رؤية عمادة تقنية المعلومات

الاعتراف بها باعتبارها واحدة من المؤسسات المرموقة والرائدة في المنطقة

للمنمو	التميز في الخدمات	الكفاءة التشغيلية
من خلال	التنظيم	التحسين
	التشغيل	

لموارد إمكانات تقنية المعلومات

معرفة	مهارات	التنظيم والعمليات	الإدارة	نقطة اشتراك
ثقافة	بنية تحتية	الابتكار والتجريب	التطبيقات	المعلومات
الحكومة				



الأهداف:

- تسهيل الانتقال الى الحرم الجامعي الجديد ببسر وسهولة ونقل البيانات الحالية الى الخوادم الجديدة في فترة زمنية وجيزة.
- السعي للوصول الى شبكة اتصالات عالمية ممتازة لتسهيل التواصل بين الجامعة والمجتمع.
- توفير بيئة متكاملة بدرجة كبيرة تعمل على دعم تلبية احتياجات خطط التوسع المستقبلية.
- تحقيق رضا العملاء لجميع عمليات الدعم الفني.
- خفض التكاليف الإدارية، وذلك من خلال توحيد أهداف الإدارات المختلفة مع أهداف الجامعة..
- مواكبة التكنولوجيا الجديدة لدعم متطلبات العمل.
- تطبيق أفضل الممارسات التقنية في توفير مستوى تقديم الخدمات والدعم والتطوير وأمن المعلومات.
- دعم الجامعة بالخبرات اللازمة لتشغيل الأنظمة وتطوير الموارد المعلوماتية للاستفادة من خبراتها لتطوير بيئة تقنية المعلومات بالجامعة.
- بناء علاقات مهنية مع جهات متخصصة في مجال تقنيات المعلومات للاستفادة من خبراتها لتطوير بيئة تقنية المعلومات بالجامعة.

الأقسام والمكاتب المتخصصة التي تنطوي تحت مظلة عمادة تقنية المعلومات:

- قسم الشؤون الإدارية والمالية
- مكتب إدارة الجودة
- قسم عمليات النظم والشبكات
- قسم تطوير ودعم التطبيقات
- قسم خدمات الانترنت
- قسم الدعم الفني والصيانة
- وحدة التدريب والدعم الأكاديمي

Our Partners

ORACLE

SUNGARD

CISCO

Bb
Blackboard

Microsoft

TANDBERG

hp
invent

DELL

Eliminate Live!

echo

للمزيد من المعلومات:

عمادة تقنية المعلومات، جامعة الملك فيصل
ص ب ٤٠٠- الأحياء ٣١٩٨٢- المملكة العربية السعودية
البريد الإلكتروني: info-tech@kfu.edu.sa
www.kfu.edu.sa



	الموظفين		أعضاء هيئة تدريس		الطلاب
	Students	Faculties	Employees		
شهادة تعريف	<input checked="" type="checkbox"/>	<input checked="" type="checkbox"/>	<input checked="" type="checkbox"/>		
الاستعلام عن مراكز الاختبارات	<input checked="" type="checkbox"/>	<input checked="" type="checkbox"/>	<input checked="" type="checkbox"/>		
المقررات الاستعلام عن معادلة المقررات	<input checked="" type="checkbox"/>	<input checked="" type="checkbox"/>	<input checked="" type="checkbox"/>		
الخطط الدراسية	<input checked="" type="checkbox"/>	<input checked="" type="checkbox"/>	<input checked="" type="checkbox"/>		
الفرق الصفية	<input checked="" type="checkbox"/>	<input checked="" type="checkbox"/>	<input checked="" type="checkbox"/>		
تسجيل المحاضرات	<input checked="" type="checkbox"/>	<input checked="" type="checkbox"/>	<input checked="" type="checkbox"/>		
التأليف وإدارة المحتوى	<input checked="" type="checkbox"/>	<input checked="" type="checkbox"/>	<input checked="" type="checkbox"/>		
الامتحانات الإلكترونية	<input checked="" type="checkbox"/>	<input checked="" type="checkbox"/>	<input checked="" type="checkbox"/>		
تقييم المقررات	<input checked="" type="checkbox"/>	<input checked="" type="checkbox"/>	<input checked="" type="checkbox"/>		
النماذج الإلكترونية	<input checked="" type="checkbox"/>	<input checked="" type="checkbox"/>	<input checked="" type="checkbox"/>		
الإحصاءات والبيانات	<input checked="" type="checkbox"/>	<input checked="" type="checkbox"/>	<input checked="" type="checkbox"/>		
بوابة الخدمات الإلكترونية	<input checked="" type="checkbox"/>	<input checked="" type="checkbox"/>	<input checked="" type="checkbox"/>		
الصفحة الرسمية للجامعة على فايس بوك	<input checked="" type="checkbox"/>	<input checked="" type="checkbox"/>	<input checked="" type="checkbox"/>		
الصفحة الرسمية للجامعة على تويتر	<input checked="" type="checkbox"/>	<input checked="" type="checkbox"/>	<input checked="" type="checkbox"/>		
الصفحة الرسمية للجامعة على اليوتيوب	<input checked="" type="checkbox"/>	<input checked="" type="checkbox"/>	<input checked="" type="checkbox"/>		
الصفحة الرسمية للجامعة على لينكد إن	<input checked="" type="checkbox"/>	<input checked="" type="checkbox"/>	<input checked="" type="checkbox"/>		
مكتبيات النقاش	<input checked="" type="checkbox"/>	<input checked="" type="checkbox"/>	<input checked="" type="checkbox"/>		
البريد الإلكتروني	<input checked="" type="checkbox"/>	<input checked="" type="checkbox"/>	<input checked="" type="checkbox"/>		
دليل الهاتف الجامعي	<input checked="" type="checkbox"/>	<input checked="" type="checkbox"/>	<input checked="" type="checkbox"/>		
دليل البريد الإلكتروني والتوظيف	<input checked="" type="checkbox"/>	<input checked="" type="checkbox"/>	<input checked="" type="checkbox"/>		
مكتبة الفيديو	<input checked="" type="checkbox"/>	<input checked="" type="checkbox"/>	<input checked="" type="checkbox"/>		
المجلة العلمية	<input checked="" type="checkbox"/>	<input checked="" type="checkbox"/>	<input checked="" type="checkbox"/>		
مكتبة الصور	<input checked="" type="checkbox"/>	<input checked="" type="checkbox"/>	<input checked="" type="checkbox"/>		
إدارة جلسات مجلس الجامعة	<input checked="" type="checkbox"/>	<input checked="" type="checkbox"/>	<input checked="" type="checkbox"/>		
المجلس العلمي	<input checked="" type="checkbox"/>	<input checked="" type="checkbox"/>	<input checked="" type="checkbox"/>		
اللجنة الزائفة لتباعد والتدريب	<input checked="" type="checkbox"/>	<input checked="" type="checkbox"/>	<input checked="" type="checkbox"/>		
لجنة المحكمين للمجلس العلمي	<input checked="" type="checkbox"/>	<input checked="" type="checkbox"/>	<input checked="" type="checkbox"/>		
اللجنة الذاتية لصرف الديال والمكافئات	<input checked="" type="checkbox"/>	<input checked="" type="checkbox"/>	<input checked="" type="checkbox"/>		
نظام تقييم المقررات	<input checked="" type="checkbox"/>	<input checked="" type="checkbox"/>	<input checked="" type="checkbox"/>		
استيلاء إلكترونية لتقييم خبرة الطالب	<input checked="" type="checkbox"/>	<input checked="" type="checkbox"/>	<input checked="" type="checkbox"/>		
استيلاء إلكترونية لتقييم البرامج الأكاديمية	<input checked="" type="checkbox"/>	<input checked="" type="checkbox"/>	<input checked="" type="checkbox"/>		
استيلاء تقييم الخدمات الإلكترونية	<input checked="" type="checkbox"/>	<input checked="" type="checkbox"/>	<input checked="" type="checkbox"/>		
نظام التعلم الافتراضي	<input checked="" type="checkbox"/>	<input checked="" type="checkbox"/>	<input checked="" type="checkbox"/>		
فاموس مقررات الخدمات الطلابية	<input checked="" type="checkbox"/>	<input checked="" type="checkbox"/>	<input checked="" type="checkbox"/>		
تعليمات استخدام أرقاموات الخدمات الطلابية	<input checked="" type="checkbox"/>	<input checked="" type="checkbox"/>	<input checked="" type="checkbox"/>		
تعليمات الدراسة من خلال الأنظمة الافتراضية	<input checked="" type="checkbox"/>	<input checked="" type="checkbox"/>	<input checked="" type="checkbox"/>		
الاستعلام عن حالة الطالب الأكاديمية	<input checked="" type="checkbox"/>	<input checked="" type="checkbox"/>	<input checked="" type="checkbox"/>		
الاستعلام عن وضع الطالب/ة المالي	<input checked="" type="checkbox"/>	<input checked="" type="checkbox"/>	<input checked="" type="checkbox"/>		
الاستعلام عن نتائج الاختبارات	<input checked="" type="checkbox"/>	<input checked="" type="checkbox"/>	<input checked="" type="checkbox"/>		
السجل الأكاديمي	<input checked="" type="checkbox"/>	<input checked="" type="checkbox"/>	<input checked="" type="checkbox"/>		
حساب المعدل الفصلي والمعدل التراكمي	<input checked="" type="checkbox"/>	<input checked="" type="checkbox"/>	<input checked="" type="checkbox"/>		

	الموظفين		أعضاء هيئة تدريس		الطلاب
	Students	Faculties	Employees		
Study Plans	<input checked="" type="checkbox"/>	<input checked="" type="checkbox"/>	<input checked="" type="checkbox"/>		
Changing Classes	<input checked="" type="checkbox"/>	<input checked="" type="checkbox"/>	<input checked="" type="checkbox"/>		
Determining the special education path	<input checked="" type="checkbox"/>	<input checked="" type="checkbox"/>	<input checked="" type="checkbox"/>		
Courses equivalence request	<input checked="" type="checkbox"/>	<input checked="" type="checkbox"/>	<input checked="" type="checkbox"/>		
Courses equivalence inquiry	<input checked="" type="checkbox"/>	<input checked="" type="checkbox"/>	<input checked="" type="checkbox"/>		
Resetting the password	<input checked="" type="checkbox"/>	<input checked="" type="checkbox"/>	<input checked="" type="checkbox"/>		
Withdrawal from a course	<input checked="" type="checkbox"/>	<input checked="" type="checkbox"/>	<input checked="" type="checkbox"/>		
Postponing studying	<input checked="" type="checkbox"/>	<input checked="" type="checkbox"/>	<input checked="" type="checkbox"/>		
Determining final exams centers	<input checked="" type="checkbox"/>	<input checked="" type="checkbox"/>	<input checked="" type="checkbox"/>		
Query on Final exams centers	<input checked="" type="checkbox"/>	<input checked="" type="checkbox"/>	<input checked="" type="checkbox"/>		
Exams Centers addresses	<input checked="" type="checkbox"/>	<input checked="" type="checkbox"/>	<input checked="" type="checkbox"/>		
Final exams Timetables	<input checked="" type="checkbox"/>	<input checked="" type="checkbox"/>	<input checked="" type="checkbox"/>		
A certificate to attend exams	<input checked="" type="checkbox"/>	<input checked="" type="checkbox"/>	<input checked="" type="checkbox"/>		
Proof of exam presence	<input checked="" type="checkbox"/>	<input checked="" type="checkbox"/>	<input checked="" type="checkbox"/>		
Submit an excuse for not attending the exams	<input checked="" type="checkbox"/>	<input checked="" type="checkbox"/>	<input checked="" type="checkbox"/>		
Enquiry about excuses' of exam absentees	<input checked="" type="checkbox"/>	<input checked="" type="checkbox"/>	<input checked="" type="checkbox"/>		
Students comments about the exam	<input checked="" type="checkbox"/>	<input checked="" type="checkbox"/>	<input checked="" type="checkbox"/>		
Exam center evaluation	<input checked="" type="checkbox"/>	<input checked="" type="checkbox"/>	<input checked="" type="checkbox"/>		
Eligible students for social security subsidy	<input checked="" type="checkbox"/>	<input checked="" type="checkbox"/>	<input checked="" type="checkbox"/>		
Payment instructions	<input checked="" type="checkbox"/>	<input checked="" type="checkbox"/>	<input checked="" type="checkbox"/>		
Query on students financial status	<input checked="" type="checkbox"/>	<input checked="" type="checkbox"/>	<input checked="" type="checkbox"/>		
Statement of Tuition fees	<input checked="" type="checkbox"/>	<input checked="" type="checkbox"/>	<input checked="" type="checkbox"/>		
Withdrawal from a program	<input checked="" type="checkbox"/>	<input checked="" type="checkbox"/>	<input checked="" type="checkbox"/>		
Updating students information	<input checked="" type="checkbox"/>	<input checked="" type="checkbox"/>	<input checked="" type="checkbox"/>		
Deanship of student affairs Activities	<input checked="" type="checkbox"/>	<input checked="" type="checkbox"/>	<input checked="" type="checkbox"/>		
Nature and place of work	<input checked="" type="checkbox"/>	<input checked="" type="checkbox"/>	<input checked="" type="checkbox"/>		
Two study levels end report	<input checked="" type="checkbox"/>	<input checked="" type="checkbox"/>	<input checked="" type="checkbox"/>		
Identification certificate	<input checked="" type="checkbox"/>	<input checked="" type="checkbox"/>	<input checked="" type="checkbox"/>		
Faculty members mobile numbers & office hours	<input checked="" type="checkbox"/>	<input checked="" type="checkbox"/>	<input checked="" type="checkbox"/>		
Updating information of people with special needs	<input checked="" type="checkbox"/>	<input checked="" type="checkbox"/>	<input checked="" type="checkbox"/>		
Integrated content management system needs	<input checked="" type="checkbox"/>	<input checked="" type="checkbox"/>	<input checked="" type="checkbox"/>		
Administrative communications system	<input checked="" type="checkbox"/>	<input checked="" type="checkbox"/>	<input checked="" type="checkbox"/>		
Electronic archiving system	<input checked="" type="checkbox"/>	<input checked="" type="checkbox"/>	<input checked="" type="checkbox"/>		
Registration portal for training programs	<input checked="" type="checkbox"/>	<input checked="" type="checkbox"/>	<input checked="" type="checkbox"/>		
KFU Magazine (Ishraqat Al-Jamaa)	<input checked="" type="checkbox"/>	<input checked="" type="checkbox"/>	<input checked="" type="checkbox"/>		
E-Mail Services	<input checked="" type="checkbox"/>	<input checked="" type="checkbox"/>	<input checked="" type="checkbox"/>		
REMEDY Support System	<input checked="" type="checkbox"/>	<input checked="" type="checkbox"/>	<input checked="" type="checkbox"/>		
Electronic Forms	<input checked="" type="checkbox"/>	<input checked="" type="checkbox"/>	<input checked="" type="checkbox"/>		
Database for Faculties CV's & Reseachs	<input checked="" type="checkbox"/>	<input checked="" type="checkbox"/>	<input checked="" type="checkbox"/>		
Statistics and Data System	<input checked="" type="checkbox"/>	<input checked="" type="checkbox"/>	<input checked="" type="checkbox"/>		
Key Performance System	<input checked="" type="checkbox"/>	<input checked="" type="checkbox"/>	<input checked="" type="checkbox"/>		

النظام	الخدمة	الطلاب	اعضاء هيئة تدريسين	الموظفين	
System	E-Service Name	Students	Faculties	Employees	
أنظمة شؤون الموظفين والرواتب والأنظمة المالية	Financial transactions queries	استعلامات الرواتب والمعاملات المالية	☑	☑	☑
	Printing forms and certificates (English & Arabic)	طباعة النماذج والشهادات العربية والإنجليزية	☑	☑	☑
	Companies, customers and suppliers registration	تسجيل الشركات والعملاء والموردين	☑	☑	☑
	Preparation, registration, and printing of decisions	إعداد وتسجيل وطباعة القرارات الإدارية والمالية	☑	☑	☑
	Leave calculations and information	احساب الإجازات والاستعلام عنها	☑	☑	☑
	Operations on university jobs and Positions	العمليات على وظائف ومناصب الجامعة	☑	☑	☑
	Integration of Financial Forms	دمج المسبقات المالية	☑	☑	☑
	Financial Fund	عمل الصندوق المالي	☑	☑	☑
	Certificates and letters	شهادات وتعاريف	☑	☑	☑
	Financial Queries	استعلامات مالية	☑	☑	☑
	Faculty members recruitment	نظام استقطاب أعضاء هيئة التدريس	☑	☑	☑
	Directory of faculty members	دليل أعضاء هيئة التدريس	☑	☑	☑
	Regulations of employees of Saudi Universities	لائحة شؤون منسوبي الجامعات السعودية	☑	☑	☑
E-Services Portal for Personnel system	بوابة الخدمات الإلكترونية للنظام شؤون الموظفين	☑	☑	☑	
Banner	E-Services Portal for Admission	بوابة الخدمات الإلكترونية للقبول	☑	☑	☑
	E-Amending the registration application	تعديل طلب التسجيل الإلكتروني	☑	☑	☑
	Retrieve password	استرجاع كلمة المرور الإلكترونية	☑	☑	☑
	The result of the admissions process	معرفة حالة الطلب ونتيجة عملية القبول الإلكتروني	☑	☑	☑
	E-Search for courses & sections information	البحث الإلكتروني في المقررات و الشعب المطروحة	☑	☑	☑
	Print a weekly schedule	طباعة الجدول الأسبوعي	☑	☑	☑
	Number of enrolled students in each section	عدد الطلبة المسجلين في الشعب	☑	☑	☑
	Extract Excel files of students names	استخراج ملفات إكسل بأسماء الطلبة في الشعب	☑	☑	☑
	Printing student academic record	طباعة السجل الأكاديمي للطلاب	☑	☑	☑
	E-Monitoring & reviewing students scores before approval	رصد ومراجعة درجات الطلبة إلكترونياً قبل اعتمادها	☑	☑	☑
	Add and edit the student profile	إضافة وتعديل ملف الطالب الشخصي	☑	☑	☑
	Review the Academic status	مراجعة الحالة الأكاديمية للطلاب	☑	☑	☑
	المكتبة الإلكترونية	Indexes and search engines	الفهارس ومحركات البحث	☑	☑
Encyclopedias, Books and Manuscripts		الموسوعات والكتب والمخطوطات	☑	☑	☑
Scientific Theses		الرسائل العلمية	☑	☑	☑
Electronic Books		الكتب الإلكترونية	☑	☑	☑
نظام الرسائل القصيرة SMS Services	Communication with university members	التواصل المباشر مع منسوبي الجامعة	☑	☑	☑
	University news and activities	أخبار الجامعة وأنشطتها	☑	☑	☑
Black Board	Results Inquiry	الاستعلام عن النتائج	☑	☑	☑
	Request for appeal	تقديم طلب التظلم	☑	☑	☑
	Provide excuses for absent on a test	تقديم الأعذار للمتغيبين عن الاختبار	☑	☑	☑
	payment of the fees form	نموذج سداد الرسوم	☑	☑	☑
	Query the student-s Academic status	الاستعلام عن حالة الطالب في النظام الإلكتروني	☑	☑	☑
	Inquiry about a student financial status	الاستعلام عن وضع الطالبية المالي	☑	☑	☑
	Prove the presence of test	إثبات حضور الطالب	☑	☑	☑

النظام	الخدمة
System	E-Service Name
KFU Website	Certificate / Letter of identification
	Enquiry about exam centers
	Inquiry about courses equaton equivalence
	Study Plans
	Classes
	Lectures Recording
	Authoring and content management
	Electronic Examinations
	Courses Evaluation
	Electronic Forms
	Statistics and Data
	E-Services Portal
	KFU Page on Flickr
KFU Page on Facebook	
KFU page on twitter	
KFU page on youtube	
KFU page on LinkedIn	
نظام الإدارة الإلكترونية Electronic system for Councils management	Discussion forums
	E-Mail
	University PhoneBook Directry
	E-Mail Directory
	Videos Library
	Scientific Magazine
	Photos Library
	Management of University Council Sessions
	Scientific Council
	Standing Committee for scholarships & training
	Arbitrators committee for the Scientific Council
	Standing Committee for the Disbursement of Allowances and Bonuses
	أنظمة التقييم
E-Questionnaire to assess the student experience	
E-Questionnaire to assess the academic programs	
الخدمات الإلكترونية لطالب التعليم عن بعد	E-Questionnaire to assess the electronic services
	Virtual learning system
	Student Services dictionary
	Student Services icons
	Instructions
	Study through virtualized systems intructions
	Query of the student-s Academic status
	Inquiry about a student financial status
	Query the participation & exams marks
	The Academic record
	Calculating the GPA

Goals:

- Easy and smooth shifting to new university campus and migration of information to newer platforms within the acceptable downtime.
- Excellent, universal network and communication access to university and its community, by having a centrally managed IT infrastructure, remotely accessible worldwide and operated like a utility at highly competitive costs.
- A highly integrated IT environment supporting the university with the capability of catering the needs of its expansion plans for the future.
- Consistent achievement of customer service levels, based on cost-efficiency and best practices across the network, with quality management of all supporting operations.
- Lowering administrative costs and rightsizing objectives through streamlining and reliance on Government initiated inter-university solutions and services, with King Faisal University delivering specialized services under its dedicated delivery channels.
- Rapid adoption of technology to support emerging business requirements.
- Application of industry standard good practices in providing service delivery, support, development and information security.
- Fully tested, consistent business continuity program that ensures that mission critical operations will not be disrupted.
- Well created, supported and sustained values, goals, strategic initiatives, technological direction, security and risk awareness and response plans, and effective communication.



Departments:

- Admin & Finance affairs Management
- Quality Management office
- Training & Academic Support Unit
- Development & Application Support Management
- Projects & Contracted Services Management
- Systems Operation & Network administration
- Technical Support Management (Male & Female sections)

Our Stated Approach:

- Organize: A gradual effort to re-engineer, improve IT structure, policies and procedures covering People, Technology, Information, Facilities and Applications.
- Optimize: A continuous effort to enhance the effectiveness of IT services to accommodate King Faisal University's growth in all positive direction.
- Energize: New IT initiatives and innovative solutions that enable King Faisal University's exploring into new avenues and create new opportunities.

For more information

Deanship of Information Technology
KING FAISAL UNIVERSITY
P.O.Box : 400, Al-Ahsa 31982
KINGDOM OF SAUDI ARABIA
Email : info-tech@kfu.edu.sa
www.kfu.edu.sa





About The Deanship:

King Faisal University's Deanship of Information Technology leads and facilitates IT-enabled programs and services of the university. The University primarily focuses on academic, administrative and infrastructure technologies with innovative, robust and reliable architecture.

Vision:

To be recognized and respected as one of the premier organization in the region, providing leadership and enabling Growth, Service Excellence and Operational Efficiency through Organized, Optimized and Energized IT Resources and Capabilities.

Mission:

- Constantly empowering the King Faisal University for efficiently achieving its stated goals by providing information and automated tools available anytime, anywhere through leadership, teamwork and diplomacy.
- Providing technically current, adequate, responsive, reliable and service-oriented information technology resources and capabilities to the students, faculty, and staff who rely on trust and use those resources.
- Where appropriate, seek to implement solutions that are innovative, integrative and supportive to evolving university goals, demands and expectations.
- Empower KFU's learning, teaching, research, administration, service, communication, and outreach.
- Provide expertise, knowledge sharing, value and excitement for information and related technology initiatives of the university.

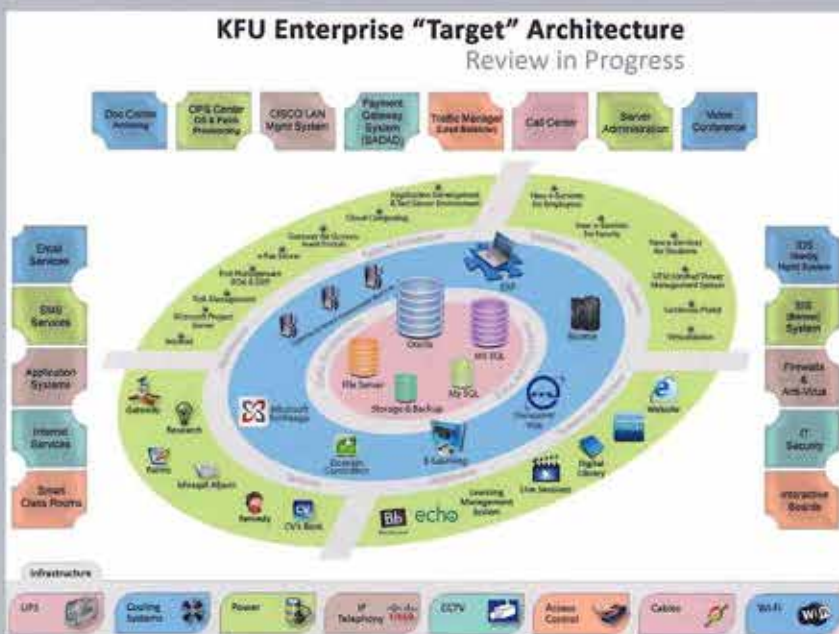



الريادة في الشراكة المجتمعية
Excellence in Community Engagement

DEANSHIP OF INFORMATION TECHNOLOGY

