

### تعليمات هامة لطلبة برامج الانتساب المطور

السلام عليكم ورحمة الله وبركاته، عمادة التعلم الإلكتروني والتعليم عن بعد بجامعة الملك فيصل ترحب بكم وتمنى لكم التوفيق والنجاح، ويسرنا تقديم مجموعة من التعليمات الهامة والخاصة بأداء الاختبار. هذه التعليمات هامة جداً للطلبة، لذا يجب قراءتها بعناية والإقرار على ذلك.

### أولاً: تعليمات للطلاب / للطالبات قبل توزيع أوراق الأجوبة وكتيبات الأسئلة

١- التأكد من إحضار إثبات الهوية الشخصية ( بطاقة الأحوال / الإقامة لغير السعوديين / رخصة القيادة / جواز السفر).

٢- التأكد من إحضار شهادة التعريف .

٣- التأكد من الجلوس في المكان المخصص لاختبار المقرر.

**ملاحظة:** يمكن للطلبة طلب المساعدة في هذا الأمر من مشرف القاعة.

٤- يجب على الطلبة الاستماع والتفكير بجميع التعليمات التي تصدر من مشرف القاعة / مشرف المركز .

٥- وضع جميع الجوالات والساعات والأجهزة الذكية في الأكياس البلاستيكية التي سيتم توزيعها على الطلبة من قبل مراقب الاختبار، علماً بأن استخدام الجوال والساعات والأجهزة الذكية تحت أي حجة، يعتبر مخالف لتعليمات الاختبار وسوف تقيد كحالة غش.

٦- الالتزام بالأنظمة والتعليمات الخاصة بحسن سير عملية الاختبارات وتسهيل مهمة فرق العمل بمراكز الاختبارات لتطبيق إجراء الكشف عن الأجهزة الإلكترونية.

٧- التقيد التام بإدخال ألة حاسبة لمقررات الطالب / الطالبة الموجودة فقط في جدول الاختبارات ووفق المواصفات التي تم اعتمادها من أستاذ المقرر والمعلنة في جدول الاختبارات.

٨- لا يجوز للطلاب / الطالبة مغادرة القاعة أو تغيير مكان الجلوس دون موافقة المراقب وعدم الالتزام بذلك يعتبر إخلال بتعليمات الاختبار .

٩- يمنع اصطحاب الكتب والمذكرات داخل القاعة، ما عدا أوراق إثبات الشخصية.





١٠- لا يسمح للطلبة بدخول الاختبار بعد مضي عشر دقائق من بدايته ولا يسمح للطلبة بالخروج من الاختبار قبل مضي نصف ساعة من بدايته.

١١- يجب التقيد التام برصد جميع الإجابات في ورقة الإجابة الإلكترونية وسوف يتحمل الطالب المسؤولية كاملة

وسوف ترصد  
للطالب درجة  
الإجابات الموجودة  
في ورقة الإجابة  
الإلكترونية فقط.

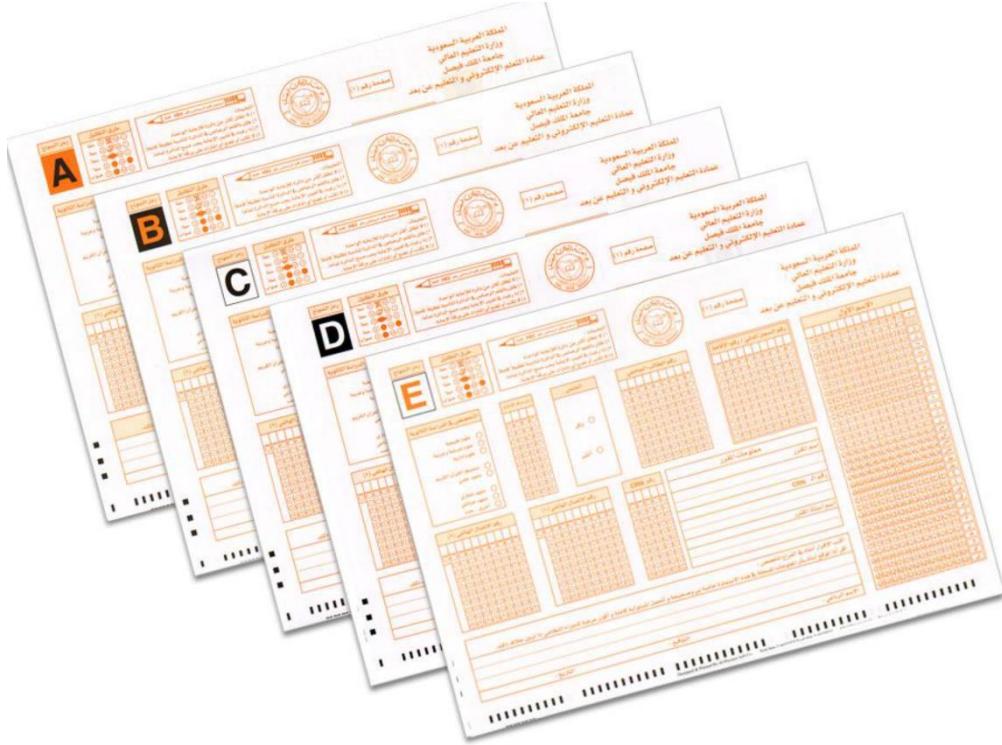

١٢- يمنع استخدام أقلام الحبر الجافة والسائل في الاختبار ، ويجب استخدام أقلام الرصاص من نوع HB2 والموزعة عليك من لجنة الاختبار.

١٣- عند توزيع المراقبون في القاعة لكشف الحضور قم بكتابة اسمك الرباعي ورقمك الجامعي ورقم سجلك المدني ورقم نموذج الاختبار الموزع عليك والتوقيع على صحة هذه البيانات.

### ثانياً : تعليمات للطلاب / للطالبات بعد استلامهم كتيبات الأسئلة

- ١- يجب التأكد من حصولك على كتيب الأسئلة الخاصة بالمقرر المسجل في جدول الاختبار.
- ٢- التأكد من أن رمز نموذج الاختبار المدون على كل وجهي ورقة الإجابة في أعلى الصفحة جهة اليسار (الصفحة رقم ١) وفي أعلى الصفحة جهة اليمين (الصفحة رقم ٢)، هو نفسه المدون على كتيب الأسئلة، وسوف يتحمل الطالب المسؤولية المترتبة على اختلاف النماذج.

- ٣- التأكد من التعامل مع ورقة الإجابة بحرص وعدم تعريضها للثني.
- ٤- تتكون ورقة الإجابة من صفتين في ورقة واحدة: في الصفحة رقم (١) معلومات وبيانات الطالب، وفي الصفحة رقم (٢) مكان الإجابة عن الأسئلة، يجب على الطالب تعبئة البيانات المطلوبة على ورقة الإجابة بدقة وبشكل كامل وسوف يتحمل الطالب مسؤولية نقص أو الخطأ في البيانات.



### آلية تعبئة بيانات الطالب على ورقة الإجابة

١- اكتب اسمك الأول مفرقاً، كل حرف على حده في المربعات البيضاء، بحيث يأخذ كل حرف خانة واحدة فقط، وبدون فراغات بين الحروف. ويجب عليك البدء من اليمين إلى اليسار. عقب ذلك، ضلل الدائرة المقابلة لكل حرف في الأعمدة المقابلة تضليلاً كاملاً باستخدام قلم رصاص، ولا ينبغي ان تضلل أكثر من حرف واحد في العمود الواحد.

الإسم الأول									

رقم السجل المدني / رقم الإقامة									
٨	٩	١	١	١	١	١	١	١	١
٠	٠	٠	٠	٠	٠	٠	٠	٠	٠
١	١	١	١	١	١	١	١	١	١
٢	٢	٢	٢	٢	٢	٢	٢	٢	٢
٣	٣	٣	٣	٣	٣	٣	٣	٣	٣
٤	٤	٤	٤	٤	٤	٤	٤	٤	٤
٥	٥	٥	٥	٥	٥	٥	٥	٥	٥
٦	٦	٦	٦	٦	٦	٦	٦	٦	٦
٧	٧	٧	٧	٧	٧	٧	٧	٧	٧
٨	٨	٨	٨	٨	٨	٨	٨	٨	٨
٩	٩	٩	٩	٩	٩	٩	٩	٩	٩

مثال

٢- في خانة "رقم السجل المدني / رقم الإقامة" المكون من عشر (١٠ خانات)، اكتب رقم السجل المدني (للسعوديين) الموجود في بطاقتك للأحوال المدنية، أو رقم إقامتك (لغير السعوديين) وذلك من اليسار إلى اليمين، راجع الرقم وتأكد من صحة كتابتك له، ثم ضلل الدائرة المقابلة لكل خانة من خانات الرقم في العمود الذي تحتها.

رقم الطالب الجامعي									
٨	٩	١	١	١	١	١	١	١	١
٠	٠	٠	٠	٠	٠	٠	٠	٠	٠
١	١	١	١	١	١	١	١	١	١
٢	٢	٢	٢	٢	٢	٢	٢	٢	٢
٣	٣	٣	٣	٣	٣	٣	٣	٣	٣
٤	٤	٤	٤	٤	٤	٤	٤	٤	٤
٥	٥	٥	٥	٥	٥	٥	٥	٥	٥
٦	٦	٦	٦	٦	٦	٦	٦	٦	٦
٧	٧	٧	٧	٧	٧	٧	٧	٧	٧
٨	٨	٨	٨	٨	٨	٨	٨	٨	٨
٩	٩	٩	٩	٩	٩	٩	٩	٩	٩

مثال

٣- اكتب رقمك الجامعي في الخانات المخصصة لذلك (٩ خانات) وذلك من اليسار إلى اليمين، ثم ظلل الدائرة المقابلة لكل رقم في العمود الذي تحته.





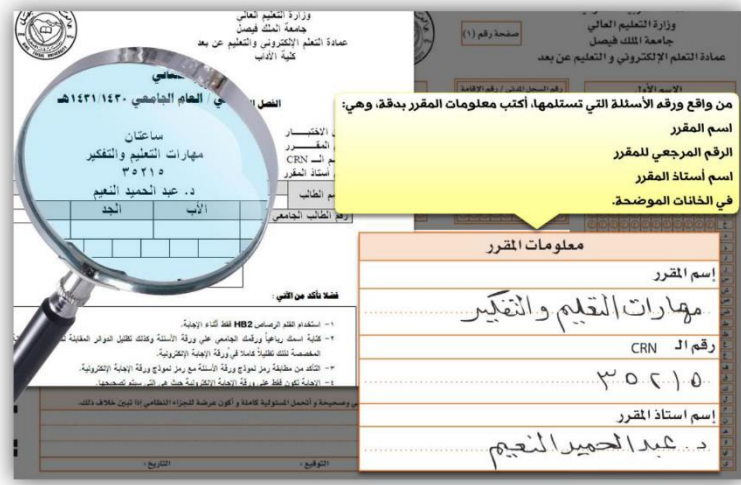

وزارة التعليم العالي  
جامعة الملك فيصل  
عمادة التعلم الإلكتروني والتعليم عن بعد  
كلية الآداب

من واقع ورقم الأسئلة التي تستلمها أكتب معلومات المقرر بدقة، وهي:

اسم المقرر  
الرقم المرجعي للمقرر  
اسم أستاذ المقرر  
في الخانات الموضحة.

اسم المقرر  
رقم الـ CRN  
اسم أستاذ المقرر

معلومات المقرر

اسم المقرر  
رقم الـ CRN  
اسم أستاذ المقرر

مهارات التعلم والتفكير  
رقم الـ CRN  
اسم أستاذ المقرر

د. عبد الحميد النعيم

٧- اكتب معلومات المقرر الذي تقوم بتقديم الاختبار فيه، ستجد جميع المعلومات المطلوبة لتعبئة هذا الحقل على غلاف كتيب الأسئلة، و اكتب اسم المقرر، و اكتب اسم الـ CRN، و اكتب اسم أستاذ المقرر، كما هو موجود في ورقة غلاف كتيب الأسئلة وذلك بشكل واضح.

٨- في "خانة رقم الـ CRN"، اكتب رقم الـ CRN كما هو مكتوب على ورقة غلاف كتيب الأسئلة (٥ خانات)، اكتب هذا الرقم من اليسار إلى اليمين، ثم ظلل الدوائر المقابلة لكل خانة.

رقم الـ CRN
٣ ٥ ٢ ١ ٥
٠ ٠ ٠ ٠ ٠ ٠ ٠ ٠ ٠ ٠
١ ١ ١ ١ ١ ١ ١ ١ ١ ١
٢ ٢ ٢ ٢ ٢ ٢ ٢ ٢ ٢ ٢
٣ ٣ ٣ ٣ ٣ ٣ ٣ ٣ ٣ ٣
٤ ٤ ٤ ٤ ٤ ٤ ٤ ٤ ٤ ٤
٥ ٥ ٥ ٥ ٥ ٥ ٥ ٥ ٥ ٥
٦ ٦ ٦ ٦ ٦ ٦ ٦ ٦ ٦ ٦
٧ ٧ ٧ ٧ ٧ ٧ ٧ ٧ ٧ ٧
٨ ٨ ٨ ٨ ٨ ٨ ٨ ٨ ٨ ٨
٩ ٩ ٩ ٩ ٩ ٩ ٩ ٩ ٩ ٩

مثال

٩- قد تتصل بك جامعة الملك فيصل - عمادة التعلم الإلكتروني والتعليم عن بعد عند الحاجة لتدقيق المعلومات أو إرسال نتيجتك بواسطة رسالة قصيرة عبر الجوال، لذا فإننا نرغب الحصول على رقم الهاتف الذي يمكننا من الاتصال بك. في حقل "رقم الاتصال الهاتفي" اكتب رقم هاتفك الثابت أو الجوال في الخانات المخصصة لذلك مبتدئاً من اليسار بمفتاح المنطقة للهاتف الثابت، أو الرقم "٥٠" للجوال. بعد كتابة الرقم والتأكد من صحته، ظلل الدوائر المقابلة لكل خانة من خاناته.

رقم الاتصال الهاتفي (٢)	رقم الاتصال الهاتفي (١)
٠ ٣ ١ ١ ١ ١ ٩ ١ ٨	٠ ٥ ٠ ١ ١ ١ ١ ٩ ١ ٨
٠ ٠ ٠ ٠ ٠ ٠ ٠ ٠ ٠ ٠	٠ ٠ ٠ ٠ ٠ ٠ ٠ ٠ ٠ ٠
١ ١ ١ ١ ١ ١ ١ ١ ١ ١	١ ١ ١ ١ ١ ١ ١ ١ ١ ١
٢ ٢ ٢ ٢ ٢ ٢ ٢ ٢ ٢ ٢	٢ ٢ ٢ ٢ ٢ ٢ ٢ ٢ ٢ ٢
٣ ٣ ٣ ٣ ٣ ٣ ٣ ٣ ٣ ٣	٣ ٣ ٣ ٣ ٣ ٣ ٣ ٣ ٣ ٣
٤ ٤ ٤ ٤ ٤ ٤ ٤ ٤ ٤ ٤	٤ ٤ ٤ ٤ ٤ ٤ ٤ ٤ ٤ ٤
٥ ٥ ٥ ٥ ٥ ٥ ٥ ٥ ٥ ٥	٥ ٥ ٥ ٥ ٥ ٥ ٥ ٥ ٥ ٥
٦ ٦ ٦ ٦ ٦ ٦ ٦ ٦ ٦ ٦	٦ ٦ ٦ ٦ ٦ ٦ ٦ ٦ ٦ ٦
٧ ٧ ٧ ٧ ٧ ٧ ٧ ٧ ٧ ٧	٧ ٧ ٧ ٧ ٧ ٧ ٧ ٧ ٧ ٧
٨ ٨ ٨ ٨ ٨ ٨ ٨ ٨ ٨ ٨	٨ ٨ ٨ ٨ ٨ ٨ ٨ ٨ ٨ ٨
٩ ٩ ٩ ٩ ٩ ٩ ٩ ٩ ٩ ٩	٩ ٩ ٩ ٩ ٩ ٩ ٩ ٩ ٩ ٩

مثال





صفحة رقم (٢)

المملكة العربية السعودية  
وزارة التعليم العالي  
جامعة الملك فيصل  
عمادة التعلم الإلكتروني والتعليم عن بعد

صفحة رقم (١)

المملكة العربية السعودية  
وزارة التعليم العالي  
جامعة الملك فيصل  
عمادة التعلم الإلكتروني والتعليم عن بعد

إذا كانت اختيارات الاجابات تظهر باللغة الإنجليزية (A,B,C,D,E)  
فعليك اتباع التعليمات الآتية:

إذا كانت إجابتك هي A فعليك اختيار الحرف المقابل له في الورقة وهو  
وإذا كانت إجابتك هي B فعليك اختيار الحرف ب  
وإذا كانت إجابتك هي C فعليك اختيار الحرف ج  
وإذا كانت إجابتك هي D فعليك اختيار الحرف د  
وإذا كانت إجابتك هي E فعليك اختيار الحرف هـ

١٣- أكتب اسمك الرباعي بخط واضح في الخانة المخصصة لذلك في أعلى النموذج، مع مراعاة عدم الكتابة خارج الإطار المحدد لذلك، ثم اكتب رقمك الجامعي.

مثال

الإسم الرباعي كتابة : عبدالله نور أحمد مهراج ..... الرقم الجامعي : ٢١٠٠٧٣٠٠٤

١٤- تأكد من ان كتيب الأسئلة يحتوى على عدد الصفحات الموضحة على صفحة الغلاف (في الفقرة رقم ٦ من التعليمات) ولا يوجد أي تكرار بأرقام الصفحات.