



## دليل استخدام خدمة التقديم على مشروع بحث علمي



التقديم على مشروع بحث علمي	اسم الخدمة
AC092-219	رقم الخدمة
حكومة - أفراد (G-C)	نوع الخدمة
أعضاء هيئة التدريس	الجهة المستفيدة
عمادة البحث العلمي	الجهة المقدمة للخدمة
إجرائية	مستوى نضج الخدمة الحالي
من خلال البوابة الالكترونية	قنوات تقديم الخدمة
<a href="http://srts.kfu.edu.sa/SrtsWeb/">http://srts.kfu.edu.sa/SrtsWeb/</a>	رابط مباشر على الخدمة
013-5807831	هاتف مباشر للتواصل مع الجهة المقدمة للخدمة
<a href="mailto:dfa-help@kfu.edu.sa">dfa-help@kfu.edu.sa</a>	بريد إلكتروني للدعم الفني

## جدول المحتويات

٣.....	جدول المحتويات	
٤.....	الخدمة في سطور	-١
٥.....	نموذج طلب الخدمة	-٢
٦.....	طريقة الدخول على النظام (Inputs)	-٣
٧.....	الخطوات المتبعة للحصول على الخدمة	-٤
١٤.....	شروط ومتطلبات الحصول على الخدمة	-٥
١٥.....	مسار عمل الخدمة	-٦
١٦.....	عرض البيانات النهائية للخدمة (Output)	-٧



## ١- الخدمة في سطور:

هذه الخدمة تتاح لأعضاء هيئة التدريس التقديم على مشروع بحث علمي.  
و تمكن هذه الخدمة عضو هيئة التدريس من تسجيل متطلبات البحث العلمي وبيانات المشاركين به  
وميزانيته وطلب الدعم المالي له مع متابعة حالة الطلب.

## ٢ - نموذج طلب الخدمة:

تسجيل باحث في النظام

الرقم الوظيفي*	<input type="text"/>	الرجاء إدخال الرقم الوظيفي الخاص بك للتحقق من معلومات ضمن النظام.	<input type="button" value="بحث"/>
الاسم الرباعي	<input type="text"/>	رقم الجوال*	<input type="text"/>
الاسم الرباعي بالانكليزية	<input type="text"/>	رقم الهاتف*	<input type="text"/>
الشهادة العلمية	<input type="text"/>	البريد الالكتروني*	<input type="text"/>
الكلية*	<input type="text"/>	رقم الهوية	<input type="text"/>
القسم*	<input type="text"/>	الهوية	<input type="text"/>
مرتبة الباحث الرئيس*	<input type="text"/>	اختر الجنسية	<input type="text"/>
اسم المستخدم*	<input type="text"/>	اختر الكلية	<input type="text"/>
كلمة المرور*	<input type="text"/>	اختر القسم	<input type="text"/>
تأكيد كلمة المرور*	<input type="text"/>	اختر مرتبة الباحث	<input type="text"/>
تحميل السيرة الذاتية*	<input type="text"/>	الجنسية	<input type="text"/>
		العنوان	<input type="text"/>
		استعراض السيرة الذاتية	<input type="text"/>
		<input type="button" value="استعراض"/>	<input type="button" value="Browse..."/>
		<input type="button" value="تسجيل"/>	<input type="button" value="إلغاء الأمر"/>
		<input type="button" value="تسجيل"/>	

## ٢- طريقة الدخول على النظام (Inputs)

- ١- ادخل على موقع جامعة الملك فيصل kfu.edu.sa
- ٢- اختر عمادة البحث العلمي من قائمة العمادات.

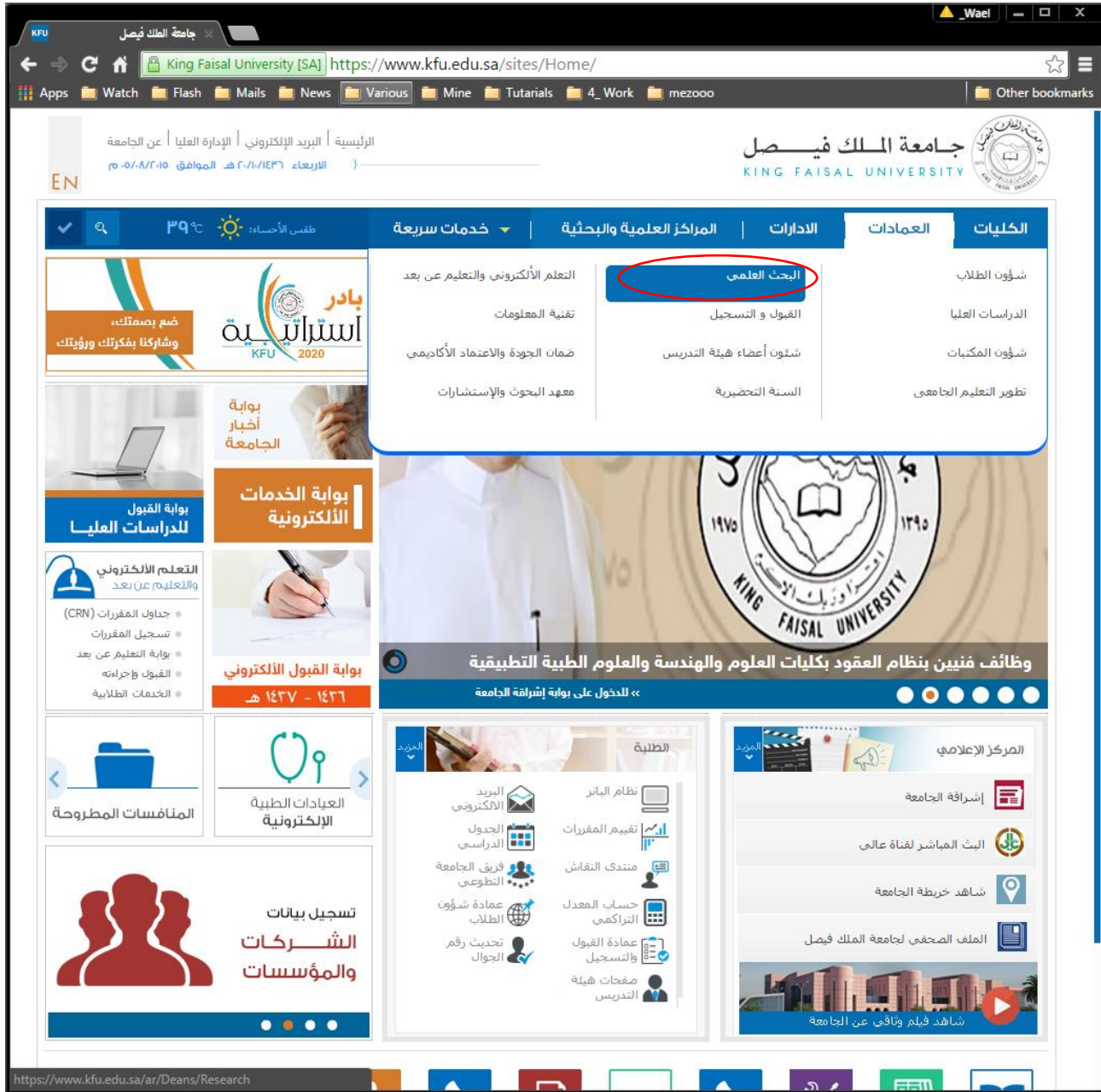

The screenshot shows the homepage of King Faisal University. The navigation menu at the top includes: الكليات (Colleges), العمادات (Deans), الادارات (Administrations), المراكز العلمية والبحثية (Scientific and Research Centers), خدمات سريعة (Quick Services), and الطقس (Weather). The 'البحوث العلمي' (Scientific Research) link is highlighted with a red circle. Below the navigation menu, there are several promotional banners and service portals. The 'بوابة القبول الإلكتروني' (Electronic Admission Portal) is prominently displayed. The footer contains various quick links for students, faculty, and administrative services.

## ٤- الخطوات المتبعة للحصول على الخدمة:

١- تضغط رابط " النظام الإلكتروني لدعم المشاريع".



The screenshot shows the website of King Faisal University. The main navigation bar includes links for 'الرئيسية' (Home), 'البريد الإلكتروني' (Email), 'المجلة العلمية' (Scientific Journal), 'الإدارة العليا' (Senior Administration), and 'عن الجامعة' (About the University). The date is 14/07/2020. The main content area features a search bar, a navigation menu with 'التسجيل الدخول' (Login), 'خدمات سريعة' (Quick Services), 'المراكز العلمية والبحثية' (Scientific and Research Centers), 'الادارات' (Administrations), 'العمادات' (Deans), and 'الكليات' (Colleges). Below this is a banner for 'الرئيسية < العمادات < عمادة البحث العلمي' (Home < Deans < Faculty of Science) with a call to action 'دعوة للمشاركة في ورشة عمل' (Call for participation in a workshop). A grid of service icons includes 'إخلاء الطرف الإلكتروني' (Electronic Disclaimer), 'الحرم الإلكتروني المتكامل' (Integrated Electronic Campus), 'إعادة تعيين الرمز السري' (Reset Password), 'صفحات أعضاء هيئة التدريس' (Faculty Members Pages), and 'البريد الإلكتروني' (Email). A 'News' section displays several articles. On the right, a vertical menu titled 'القائمة الرئيسية' (Main Menu) lists various services, with 'النظام الإلكتروني لدعم المشاريع' (System for Supporting Projects) highlighted in red.

٢- اضغط رابط "تسجيل باحث جديد"



النظام الالكتروني لمتابعة الأبحاث العلمية  
جامعة الملك فيصل

اسم المستخدم:  
كلمة المرور:  
نوع الحساب:  
اللغة: English العربية

نخول

تسجيل باحث جديد



٣- قم بتعبئة نموذج طلب "بيانات باحث جديد".

تسجيل باحث في النظام

الرقم الوظيفي*	الرجاء إدخال الرقم الوظيفي الخاص بك للتحقق من معلومات ضمن النظام.	الاسم الرباعي	رقم الجوال*
الاسم الرباعي بالإنجليزية		الاسم الرباعي بالإنجليزية	
الشهادة العلمية	رقم الهاتف*	الكلية*	البريد الالكتروني*
القسم*	رقم الهوية	القسم*	رقم الهوية
مرتبه الباحث الرئيس*	الهوية	اختار مرتبة الباحث	الهوية
اسم المستخدم*	الجنسية	الجنسية	اختار الجنسية
كلمه المرور*	العنوان	العنوان	اختار العنوان
تأكيد كلمة المرور*	استعراض السيرة الذاتية	استعراض السيرة الذاتية	استعراض
تحميل السيرة الذاتيه*	Browse...	Browse...	Browse...

تسجيل إلغاء الأمر تنزيل

٤. اضغط رابط "المشاريع الحالية".



النظام الإلكتروني لمتابعة الأبحاث العلمية  
جامعة الملك فيصل

Researcher: أهلا بك

قائمة مقترحات الأبحاث

رقم البحث	عنوان البحث	تاريخ الإرسال	نوع البحث	حالة البحث	تعديل	حذف
١١	بحث علمي سويدي عن نمية العالم ١٧/١٠/٢٠٠٩	٢٠٠٩/١٠/١٧	بحث علمي سويدي غير مكتمل	مكتمل	تعديل	حذف

قائمة الوظائف الرئيسية

- الصفحة الرئيسية
- تعديل المعلومات الشخصية
- تقديم مقترح بحث جديد
- إدارة فريق العمل المعطل
- المشاريع الحالية
- أرشيف الأبحاث
- أرشيف المقترحات

٥. استخدم رابط "إدارة فريق العمل المفضل" وقم بتعبئة بيانات فريق عمل المشروع، وقم بتسجيل بياناته.

القسم	الشهادة العلمية	الاسم
قسم الهندسة الطبية الحيوية	Diploma - دبلوم	وابل محمد عدنان الزعيم
قسم الجراحة	.PH.D - دكتوراه	سامر محمود هشام عقيل

**جديد**

اسم العائلة	اسم الجد	اسم الأب	الاسم الأول	الاسم الرباعي*
<input type="text"/>	<input type="text"/>	<input type="text"/>	<input type="text"/>	
first name	Father name	grand father	last name	
<input type="text"/>	<input type="text"/>	<input type="text"/>	<input type="text"/>	الاسم الرباعي بالانكليزية*
<input type="text"/>				الرقم الوظيفي
<input type="radio"/> داخل الجامعة				العضو من*
<input type="radio"/> خارج الجامعة				
<input type="text"/>				الشهادة العلمية*
<input type="text"/>				الكلية*
<input type="text"/>				القسم*
<input type="text"/>				ملف السيرة الذاتية*
<input type="text"/>				
<input type="button" value="Browse..."/>				

من الأفضل أن تكون مبيعة ملف السيرة الذاتية لعضو فريق العمل بمبيعة ملف PDF

٦. استخدم رابط "تقديم مقترح بحث جديد" لتقديم مقترح بحث جديد للعمادة.



٧. قم بتعبئة بيانات البحث، ثم اضغط زر "ارسال إلى العمادة" ليتم تقديم الطلب.

معلومات البحث

<input type="text"/>	رمز البحث
<input type="text"/>	عنوان البحث
<input type="text"/>	عنوان البحث بالانكليزية
<input type="text"/>	مدة البحث بالأشهر
<input type="text"/>	ملخص البحث
<input type="text"/>	ملخص البحث بالانكليزية
<input type="text"/>	وصف المشروع البحث التفصيلي
<input type="text"/>	المراجع



## ٥ - شروط ومتطلبات الحصول على الخدمة

أن يكون المستفيد (عضو هيئة التدريس) مسجل بالنظام، وله حساب إلكتروني.

## ٦ - مسار عمل الخدمة

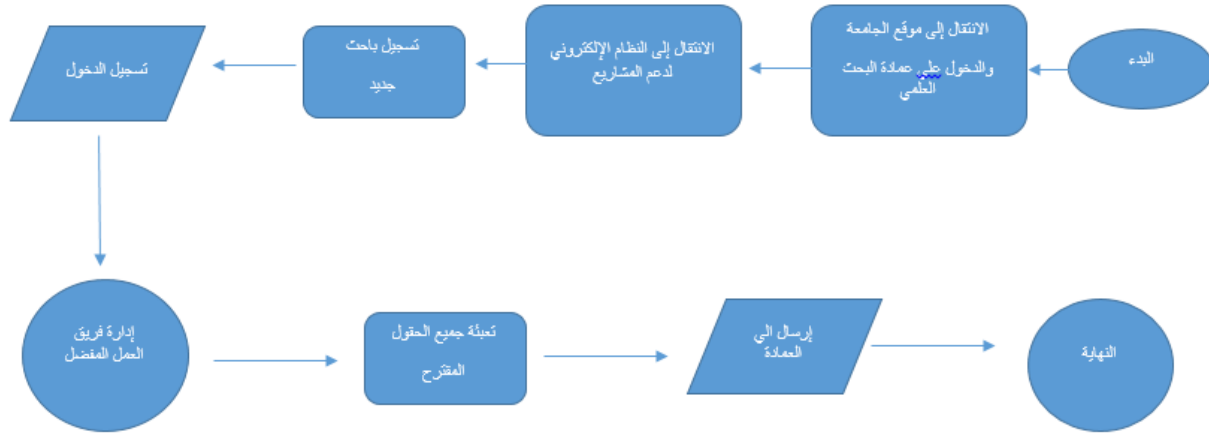

## ٧ - عرض البيانات النهائية للخدمة (Output)



أهلاً بك : محمد الصمدي

خروج

### قائمة المشاريع الحالية

رمز المشروع	عنوان المشروع	تاريخ البدء	تاريخ المتابعة	مراحل المشروع	حالة المشروع
١٤	عنوان البحث	٢٠٠٩/١٠/٢٦	٢٠٠٩/١٠/٢٦	تقديم المتابعة للمشروع	حالة النشر للمشروع
٥٠	زراعة الكبد وتطويرها والمشاكل التي تواجهها	٢٠٠٩/١١/٠١	٢٠٠٩/١١/٠١	طلب تعديل للمشروع	حالة النشر للمشروع

### قائمة الوظائف الرئيسية

- المسحقة الرئيسية
- تعديل المعلومات الشخصية
- إدارة فريق العمل المفضل
- تقديم مقترح بحث جديد
- المشاريع الحالية
- أرشيف الأبحاث
- أرشيف المشاريع





KINGDOM OF SAUDI ARABIA  
MINISTRY OF EDUCATION  
KING FAISAL UNIVERSITY